



Generalitat de Catalunya  
**Departament d'Acció Climàtica,  
Alimentació i Agenda Rural**

## **Flavescència daurada de la vinya** Mesures prevenció i lluita al focus de Girona

**Taula sectorial de la vinya**  
4 de juliol de 2023

### **Flavescència daurada de la vinya**

- Fitoplasma
- Plaga de quarantena a la UE
- Transmesa per insecte *Scaphoideus titanus*

Distribution

Last updated: 2023-05-26

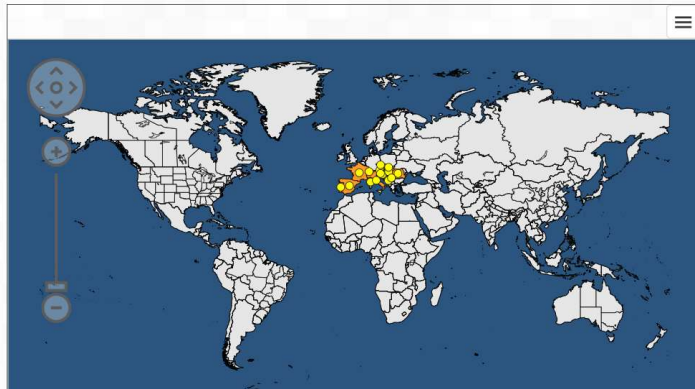

#### 32 La flavescència daurada de la vinya



País	Regió	Província	Comarca	Municipi	Localitat	Tipus de focus	Tipus de vinya	Tipus de varietat	Tipus de planterol	Tipus de sistema de conducció	Tipus de sistema de reg	Tipus de sistema de fertilització	Tipus de sistema de control de plagues	Tipus de sistema de control de malalties	Tipus de sistema de control de qualitat	Tipus de sistema de control de costos	Tipus de sistema de control de rendiment	Tipus de sistema de control de sostenibilitat	

## Síntomes

---

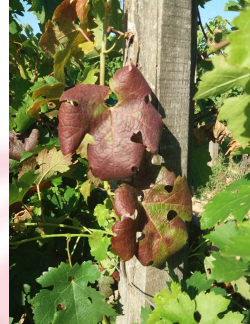

 Generalitat de Catalunya  
Departament d'Acció Climàtica,  
Alimentació i Agenda Rural

## Normativa

---

- **Ordre AAR/18/2007**, de 30/01/2007, per la qual s'adopten mesures obligatòries contra la flavescència daurada de la vinya, modifica per l'ordre ARP/198/2015 i l'Ordre ARP/50/2020.
- **Reglament d'Execució (UE) 2022/1630** de la Comissió de 21/09/2022, pel qual s'estableixen mesures per a la contenció de Grapevine flavescence dorée phytoplasma a determinades zones demarcades.

### Proposta nova Ordre AAC:

- Adaptació nou Reglament UE
- Actualització imports indemnitzacions

 Generalitat de Catalunya  
Departament d'Acció Climàtica,  
Alimentació i Agenda Rural

## Situació Flavescència a Catalunya

---

- **1996:** Detecció del primer brot en vinyes de l'Alt Empordà
- **2006:** Detecció al Baix Empordà
- **2020:** Declarada oficialment eradicada
- **Finals de 2021:** Detecció al Gironès

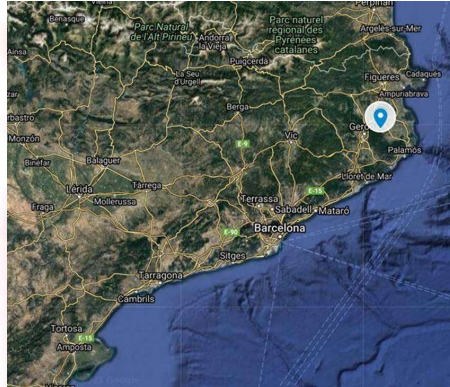

 Generalitat de Catalunya  
Departament d'Acció Climàtica,  
Alimentació i Agenda Rural

## Mesures de prevenció i eradicació

---

- **Zona infectada**
  - Parcel·les vitícoles: Destrucció ceps afectats. Si la parcel·la té més del 20% d'afectació es destrueixen tots ceps.
  - Vivers: Destrucció lots afectats i immobilització cautelar resta. Possibilitat de tractament per termoteràpia
- **Zona demarcada** (zona tampó de 2,5 km al voltant zona infectada)
  - Tractaments contra insecte vector.
  - Prospeccions intensives: camp, vivers (immobilització fins que es confirmi no presència), insecte vector
- **Zona de risc** (25 km de radi al voltant zona infectada)
  - Vivers: tractaments obligatoris contra insecte vector.
  - Altres mesures que estableixi Resolució DG
  - Seguiment intensiu, comunicació i divulgació

 Generalitat de Catalunya  
Departament d'Acció Climàtica,  
Alimentació i Agenda Rural

## Actuacions d'eradicació focus Gironès

- Gener 2022:
  - Destrucció tots ceps parcel·la de 2,27 Ha
- Gener de 2023:
  - Destrucció 531 ceps
  - Destrucció tots ceps parcel·la de 0,26 Ha



Generalitat de Catalunya  
Departament d'Acció Climàtica,  
Alimentació i Agenda Rural

## Situació actual

Generalitat de Catalunya  
Departament d'Acció Climàtica,  
Alimentació i Agenda Rural  
Servei Territori i Agrari

Zones Demarcades i Zona de Risc de Flavescència daurada de la vinya a la demarcació de Girona, 2023

- ZD, de Sant Martí Vell
  - Zona de Risc de 25km a partir del focus inicial
  - Parcel·les de vinya
  - Zi, amb almenys un resultat positiu
- Mapa topogràfic de Catalunya 1:100.000, WMS de ICC

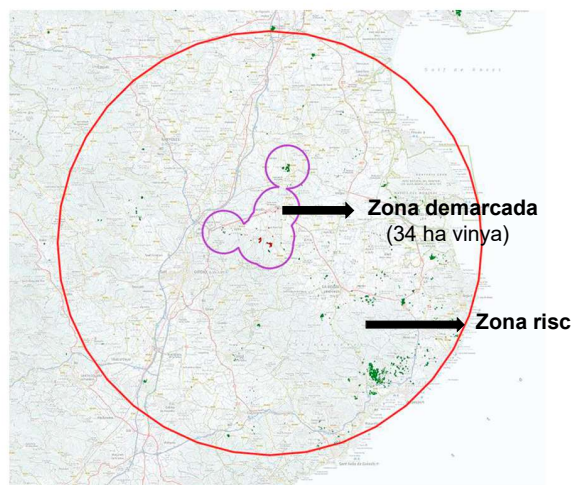

## Divulgació

- Avisos fitosanitaris
- Jornades PATT
- Infografia (pendent de publicar)

**32 La flavescència daurada de la vinya**

El color del canviament de color dels folis de la vinya és un símptoma de diversos tipus de malalties. Aquesta infografia descriu la flavescència daurada de la vinya, una malaltia causada per un virus, i proporciona una taula de prevalença per regions.

Regió	Prevalença (%)
Alt Empordà	100
Empordà	100
Pla de l'Empordà	100
Pla de l'Algar	100
Pla de l'Alacantí	100
Pla de l'Albufera	100
Pla de l'Albufera	100
Pla de l'Albufera	100
Pla de l'Albufera	100
Pla de l'Albufera	100

**Sistemes alternatius a la lluita química en el cultiu de la vinya i l'olivera**

Flavescència daurada, situació actual a la província de Girona

**Jornada tècnica**  
Girona, 19 de juliol de 2023

**Programa**

- 10.30h. Registre d'assistència
- 10.35h. Presentació de la jornada
- 10.45h. Anàlisi de sistemes alternatius a la lluita química en el control de la flavescència daurada de la vinya a la província de Girona
- 11.00h. Caracterització de la malaltia de la flavescència daurada de la vinya a la província de Girona
- 11.15h. Càlcul de la prevalença de la malaltia de la flavescència daurada de la vinya a la província de Girona
- 11.30h. Càlcul de la prevalença de la malaltia de la flavescència daurada de la vinya a la província de Girona
- 11.45h. Presentació de la jornada
- 12.00h. Tancament de la jornada

**Organitzadors:** Departament d'Acció Climàtica, Alimentació i Agenda Rural

**Col·laboradors:** Consell Regulador de Denominació d'Origen Protegida de les Vinyes de Catalunya

**PLANNURAL 2023**

**Departament d'Acció Climàtica, Alimentació i Agenda Rural**

**Estació d'Anàlisi del Servei de Sanitat Vegetal**  
Informe anual 2022

**AVÍS REALITZAT EN COL·LABORACIÓ AMB LES AGRUPACIONS DE DEFENSA VEGETAL DE VINYA, OLIVERA I HORTA DE GIRONA.**

**VINYA**

**Mida:** Tal que han quedat afectades a diverses zones, la presència de malalties continues essent baixa i la vinya ja ha assolit l'estat fisiològic més avançat.

**Recomanem:** vigilar les vinyes que hagin estat afectades en funció de l'evolució de la meteorologia.

**Flavescència daurada**

Les malalties de la vinya causades per malalties fitosanitàries com la flavescència daurada, la malaltia de la vinya (VITV), la malaltia de la vinya (VITV) i la malaltia de la vinya (VITV) són malalties que afecten la vinya i que són causades per virus.

El servei fitopatològic de la malaltia de la vinya ha detectat a la comarca del Gironès, 17 punts de malaltia de la vinya a la zona de la comarca del Gironès, i els municipis afectats són els següents:

- 17. Trullàs del 12 al 15 de juny
- 20. Trullàs del 12 al 15 de juny
- 20. Trullàs del 12 al 15 de juny
- 20. Trullàs del 12 al 15 de juny

Les malalties de la vinya, originades per malalties fitosanitàries com la flavescència daurada, la malaltia de la vinya (VITV), la malaltia de la vinya (VITV) i la malaltia de la vinya (VITV) són malalties que afecten la vinya i que són causades per virus.

Als municipis de la comarca del Baix Empordà, s'han detectat punts de malaltia de la vinya a la zona de la comarca del Baix Empordà, i els municipis afectats són els següents: