



Generalitat de Catalunya  
**Departament d'Acció Climàtica,  
Alimentació i Agenda Rural**

# **SECTOR BOVÍ DE CARN**

**Recull estadístic  
14 de setembre de 2023**

**SECRETARIA GENERAL  
Gabinet Tècnic  
Servei d'Estadística i Preus Agroalimentaris**

# SECTOR DEL BOVÍ DE CARN

---

## ÍNDIX

1. ESTRUCTURA DE LA PRODUCCIÓ
2. CENS DE BESTIAR
3. SACRIFICI DE BESTIAR EN ESCORXADORS
4. PREUS PERCEBUTS I PAGATS
5. PREUS EN LLOTGES I MERCATS
6. CONSUM DE BOVÍ DE CARN
7. COMERÇ EXTERIOR
8. MÉS INFORMACIÓ

# SECTOR DEL BOVÍ DE CARN

## 1. ESTRUCTURA DE LA PRODUCCIÓ

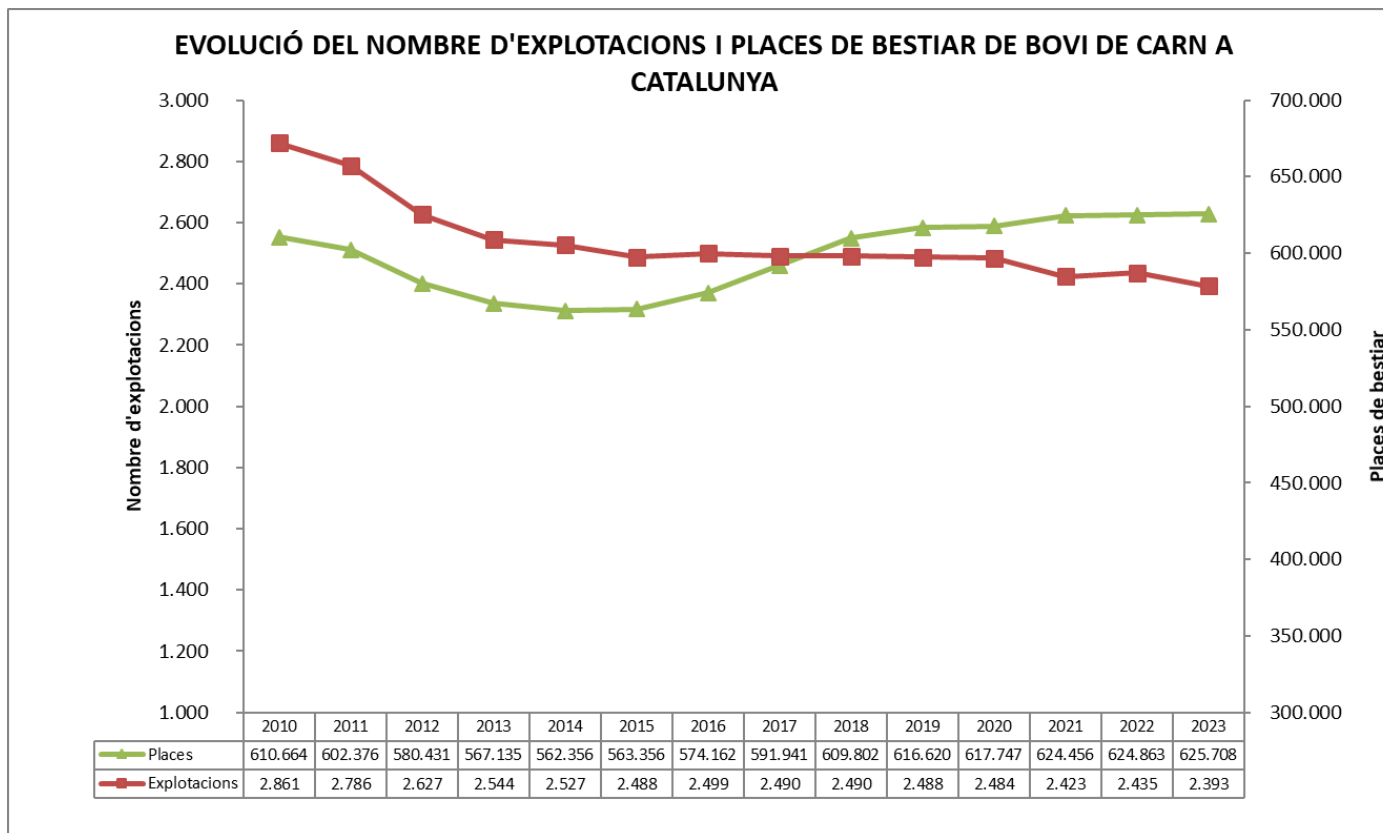

Font: GTR (Gestió Telemàtica Ramadera); base de dades autonòmica que conté el Registre d'Explotacions Ramaderes i que traspasa la informació diàriament a la base de dades estatal REGA (Registre General d'Explotacions Ramaderes). Explotacions Actives a Març 2023.

<http://agricultura.gencat.cat/ca/departament/estadistiques/ramaderia/nombre-explotacions-capacitat/>



# SECTOR DEL BOVÍ DE CARN

## 2. CENS: EVOLUCIÓ DEL NOMBRE DE VAQUES DE CRIA PRESENTS (CAPS)

Any	Catalunya	Espanya	CAT/ESP (%)
2010	59.662	1.920.542	3,11%
2011	67.415	1.820.883	3,70%
2012	65.916	1.780.344	3,70%
2013	64.912	1.789.167	3,63%
2014	66.242	1.824.201	3,63%
2015	67.425	1.918.661	3,51%
2016	68.148	1.954.749	3,49%
2017	68.152	1.998.235	3,41%
2018	70.770	2.002.177	3,53%
2019	70.050	2.068.213	3,39%
2020	72.805	2.098.535	3,47%
2021	65.484	2.091.166	3,13%
2022	56.890	2.078.698	2,74%
<b>Mitjana</b>	<b>66.452</b>	<b>1.949.659</b>	<b>3,42%</b>

Font: GTR (Gestió Telemàtica Ramadera); base de dades autonòmica que conté el Registre d'Explotacions Ramaderes i que traspasa la informació diàriament a la base de dades estatal REGA (Registre General d'Explotacions Ramaderes).

<http://agricultura.gencat.cat/ca/departament/estadistiques/ramaderia/nombre-efectius/bovi/>

MAPA (Ministerio de agricultura, pesca y alimentación)

<https://www.mapa.gob.es/es/estadistica/temas/estadisticas-agrarias/ganaderia/encuestas-ganaderas/default.aspx>



# SECTOR DEL BOVÍ DE CARN

## 2. CENS: EVOLUCIÓ DEL NOMBRE DE VEDELLS D'ENGREIX PRESENTS (CAPS <12 MESOS)

Any	Catalunya	Espanya	CAT/ESP (%)
2010	325.011	1.529.913	21,24%
2011	325.717	1.379.928	23,60%
2012	340.313	1.436.420	23,69%
2013	343.190	1.408.529	24,37%
2014	367.119	1.585.227	23,16%
2015	368.605	1.693.874	21,76%
2016	380.455	1.741.847	21,84%
2017	402.972	1.876.318	21,48%
2018	416.529	1.862.274	22,37%
2019	389.860	1.872.210	20,82%
2020	398.532	1.880.061	21,20%
2021	204.208	1.528.430	13,36%
2022	376.596	1.747.120	21,56%
<b>Mitjana</b>	<b>356.854</b>	<b>1.657.089</b>	<b>21,57%</b>

Font: GTR (Gestió Telemàtica Ramadera); base de dades autonòmica que conté el Registre d'Explotacions Ramaderes i que traspasa la informació diàriament a la base de dades estatal REGA (Registre General d'Explotacions Ramaderes).

<http://agricultura.gencat.cat/ca/departament/estadistiques/ramaderia/nombre-efectius/bovi/>

MAPA (Ministerio de agricultura, pesca y alimentación)

<https://www.mapa.gob.es/es/estadistica/temas/estadisticas-agrarias/ganaderia/encuestas-ganaderas/default.aspx>



# SECTOR DEL BOVÍ DE CARN

## 3. SACRIFICI DE BESTIAR EN ESCORXADORS DE CATALUNYA

### NOMBRE DE CAPS SACRIFICATS I PRODUCCIÓ DE CARN

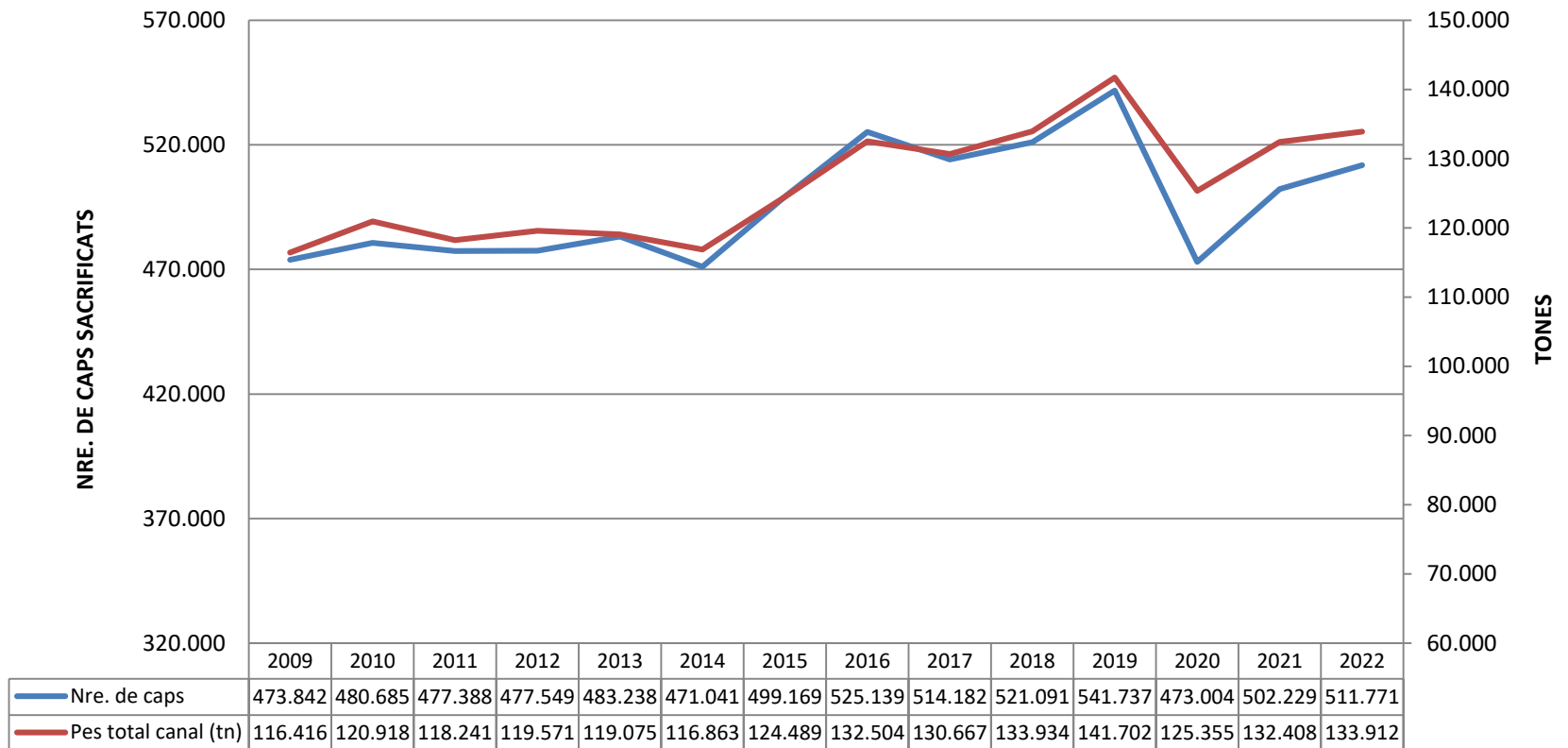

# SECTOR DEL BOVÍ DE CARN

## 3. SACRIFICI DE BESTIAR EN ESCORXADORS DE CATALUNYA, detall any 2022 (tones)

Categoria	Catalunya	%/CAT	Espanya	%/ESP	CAT/ESP (%)
<u>Vedells fins a 8 mesos</u>	199,7	0,15%	8.502,7	1,16%	2,35%
Vedelles fins a 8 mesos	708,5	0,53%	5.949,8	0,81%	11,91%
Vedells 8 a 12 mesos	46.983,0	35,09%	117.319,1	15,99%	40,05%
Vedelles 8 a 12 mesos	25.494,3	19,04%	87.267,5	11,89%	29,21%
Femelles >12 mesos	13.382,1	9,99%	121.573,5	16,57%	11,01%
Vaques	4.702,9	3,51%	122.122,6	16,64%	3,85%
Anolls i toros	42.398,9	31,66%	268.346,5	36,57%	15,80%
Bous	42,3	0,03%	2.666,4	0,36%	1,59%
<b>Total</b>	<b>133.911,8</b>	<b>100,00%</b>	<b>733.748,1</b>	<b>100,00%</b>	<b>18,25%</b>

Font: Servei d'Estadística i Preus Agroalimentaris, Gabinet Tècnic. DACC

<http://agricultura.gencat.cat/ca/departament/estadistiques/ramaderia/enquesta-sacrifici-escorxadors/>

MAPA (Ministerio de agricultura, pesca y alimentación)

<https://www.mapa.gob.es/es/estadistica/temas/estadisticas-agrarias/ganaderia/encuestas-ganaderas/default.aspx>



# SECTOR DEL BOVÍ DE CARN

## 4. PREUS PERCEBUTS PEL PAGÈS. 2015-2023\* CATALUNYA

BESTIAR PER SACRIFICI: VEDELLS – TOROS – BRAVES

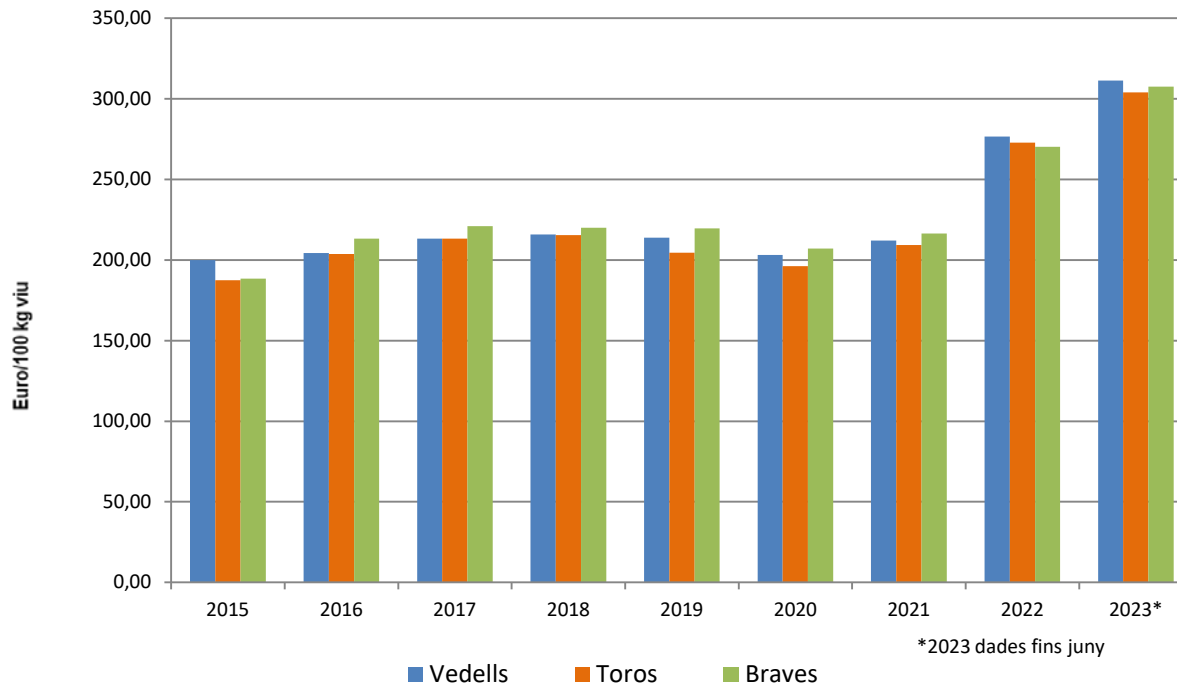

Font: Servei d'Estadística i Preus Agroalimentaris - Gabinet Tècnic – DACC

<http://agricultura.gencat.cat/ca/departament/estadistiques/observatori-agroalimentari-preus/preus-origen/preus-percebuts-pages/dades/>



# SECTOR DEL BOVÍ DE CARN

## 4. ÍNDEX EVOLUCIÓ DE PREUS - VEDELLA

Font: DACC (Gabinet Tècnic - Servei d'Estadística i Preus Agroalimentaris), Ministerio de Industria, Turismo y Comercio

Índex evolució preus: VEDELLA

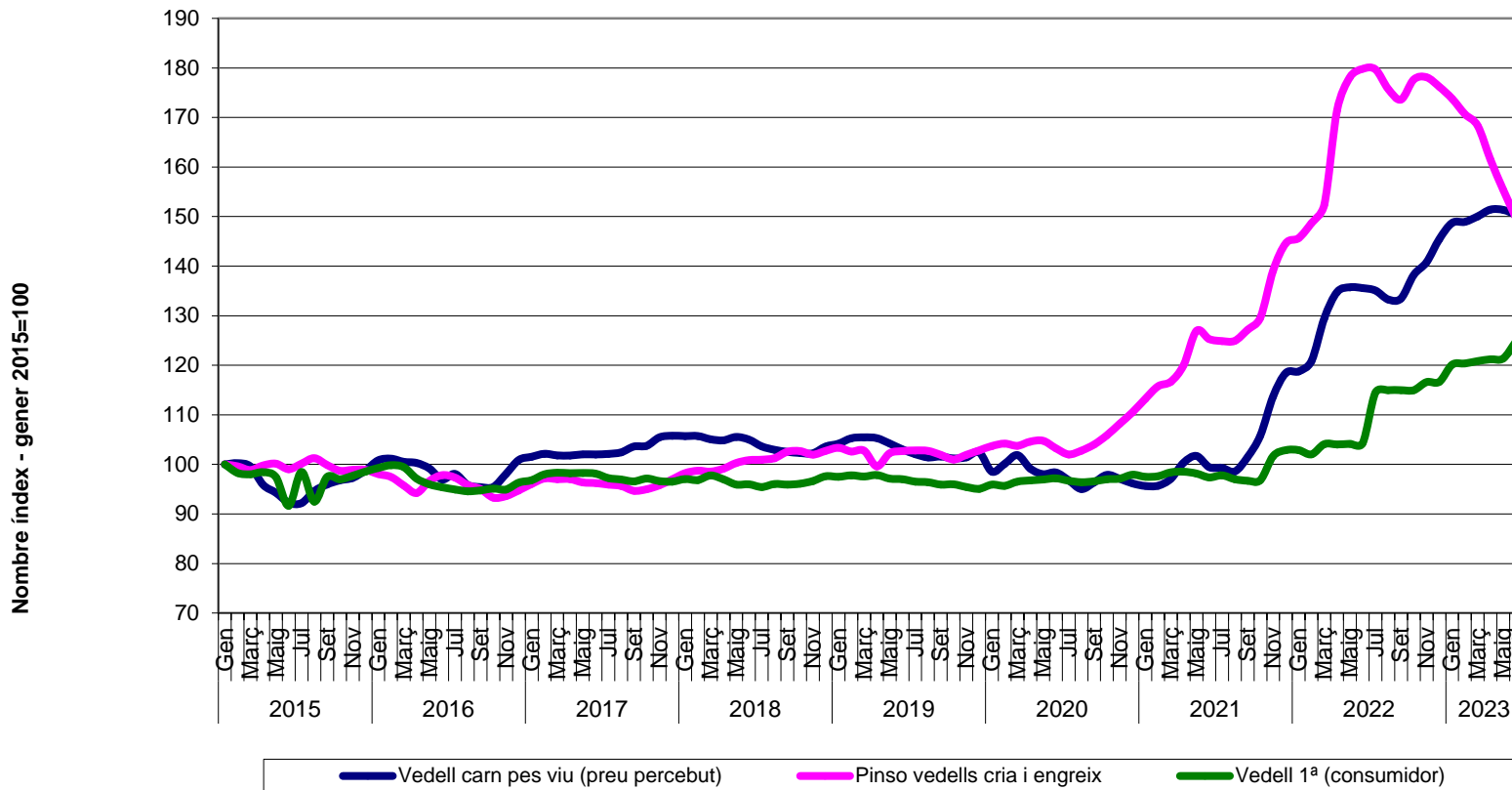

# SECTOR DEL BOVÍ DE CARN

## 5. PREU VEDELL: EVOLUCIÓ 2010-2023\*

VEDELL FRISÓ < 300 kg "O"  
ANOLL II

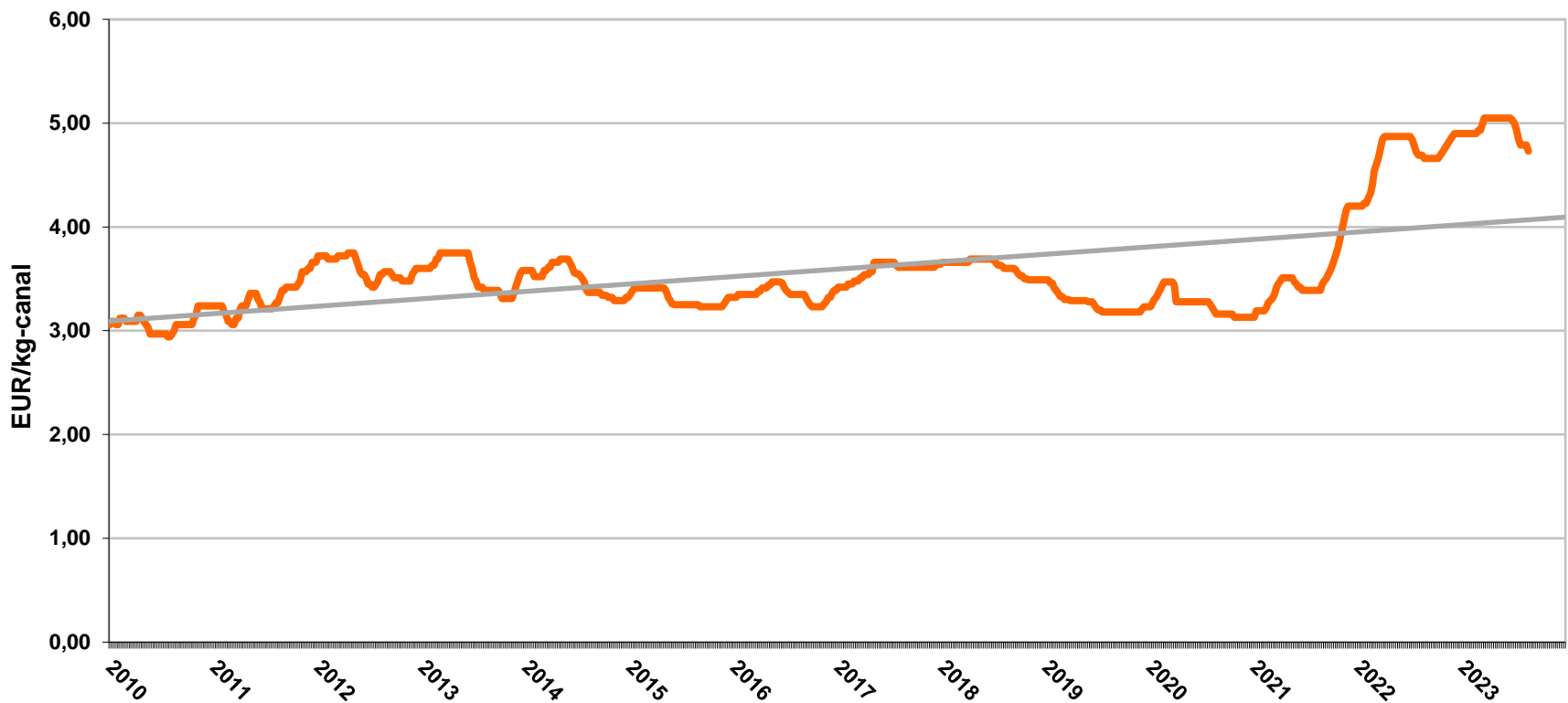

Font: Mercolleida

\*2023: dades fins 27 d'agost



Generalitat de Catalunya  
Departament d'Acció Climàtica,  
Alimentació i Agenda Rural

# SECTOR DEL BOVÍ DE CARN

## 5. PREUS EN LLOTGES I MERCATS - MERCOLLEIDA

Vedell frisó < 300 kg "R" MERCOLLEIDA  
Anoll I

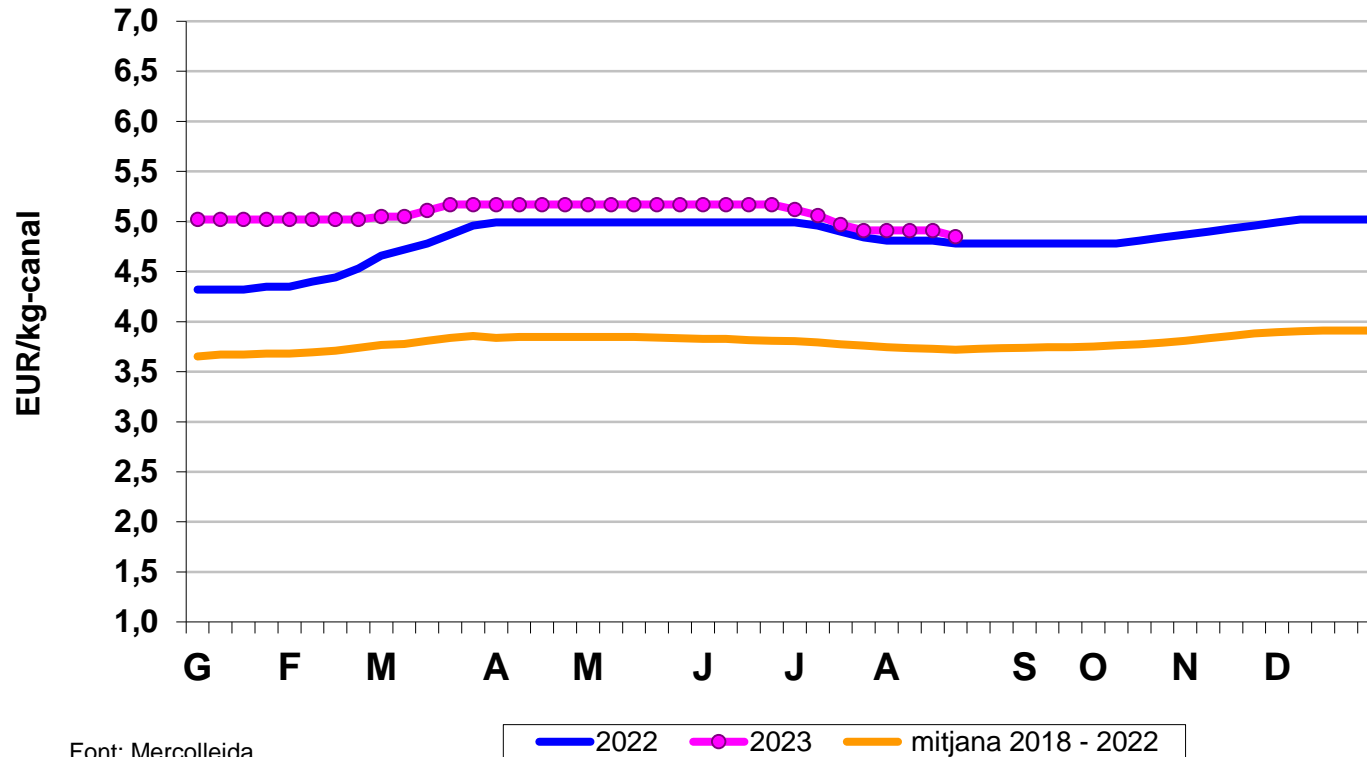

Font: Mercolleida

# SECTOR DEL BOVÍ DE CARN

## 5. PREUS DE COMPRA DELS VEDELLS (mascles frisons)

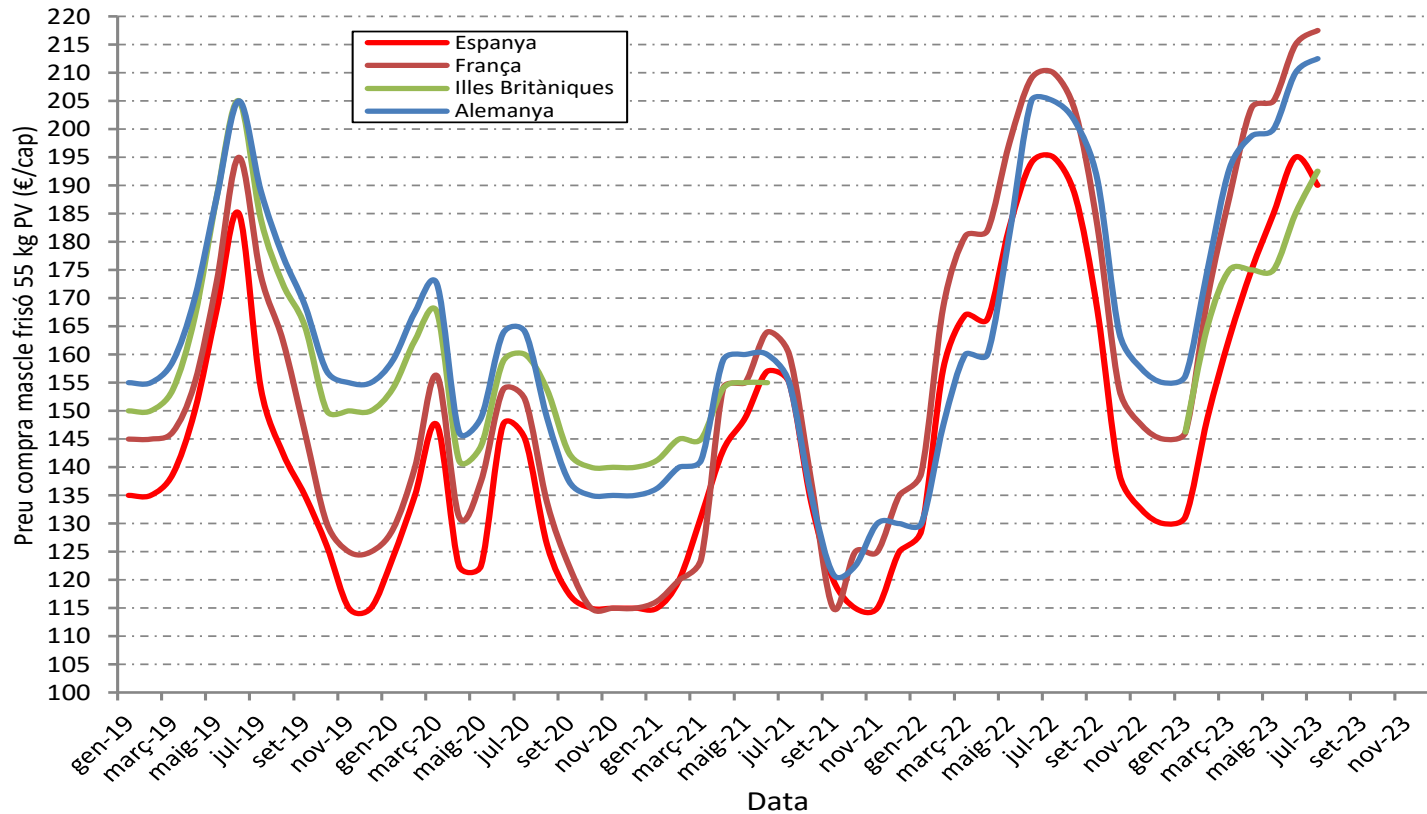

Font: Llotja de Mercolleida



# SECTOR DEL BOVÍ DE CARN

## 5. PREUS DE COMPRA DELS VEDELLS (mascles pastura color)

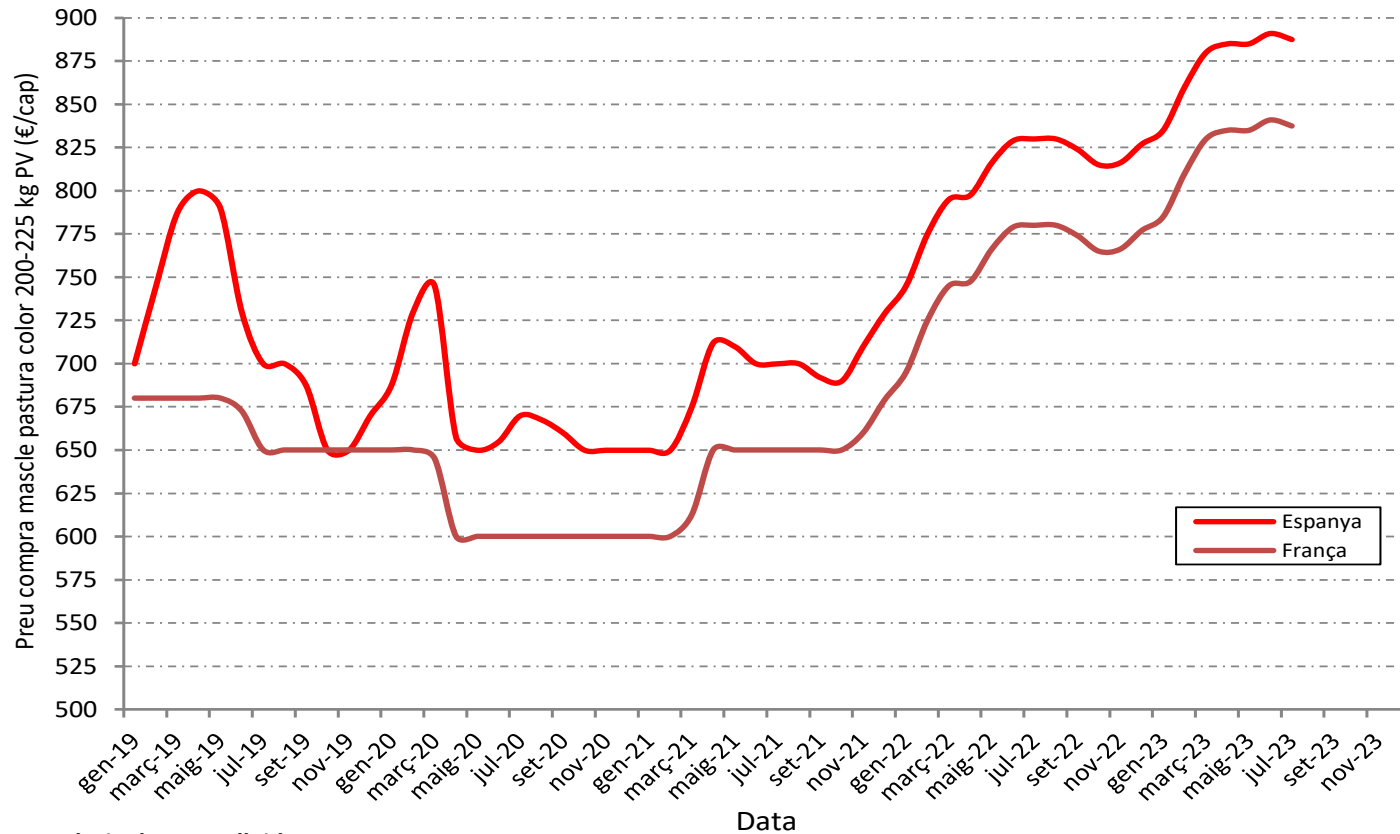

Font: Llotja de Mercolleida



# SECTOR DEL BOVÍ DE CARN

## 5. PREUS DE COMPRA DELS VEDELLS (mascles Montbéliard)

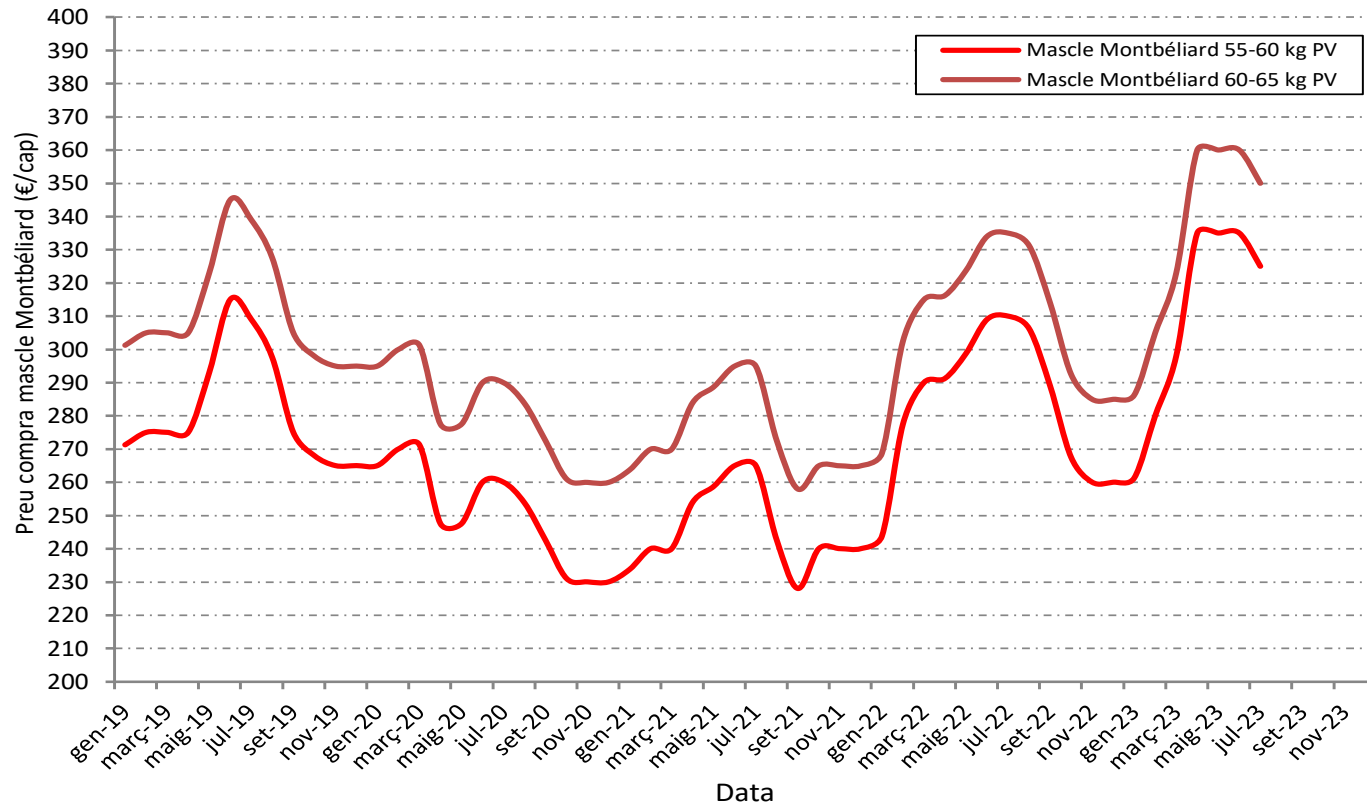

Font: Llotja de Mercolleida

# SECTOR DEL BOVÍ DE CARN

## 5. PREUS DE LES MATÈRIES PRIMERES (Ilotja)

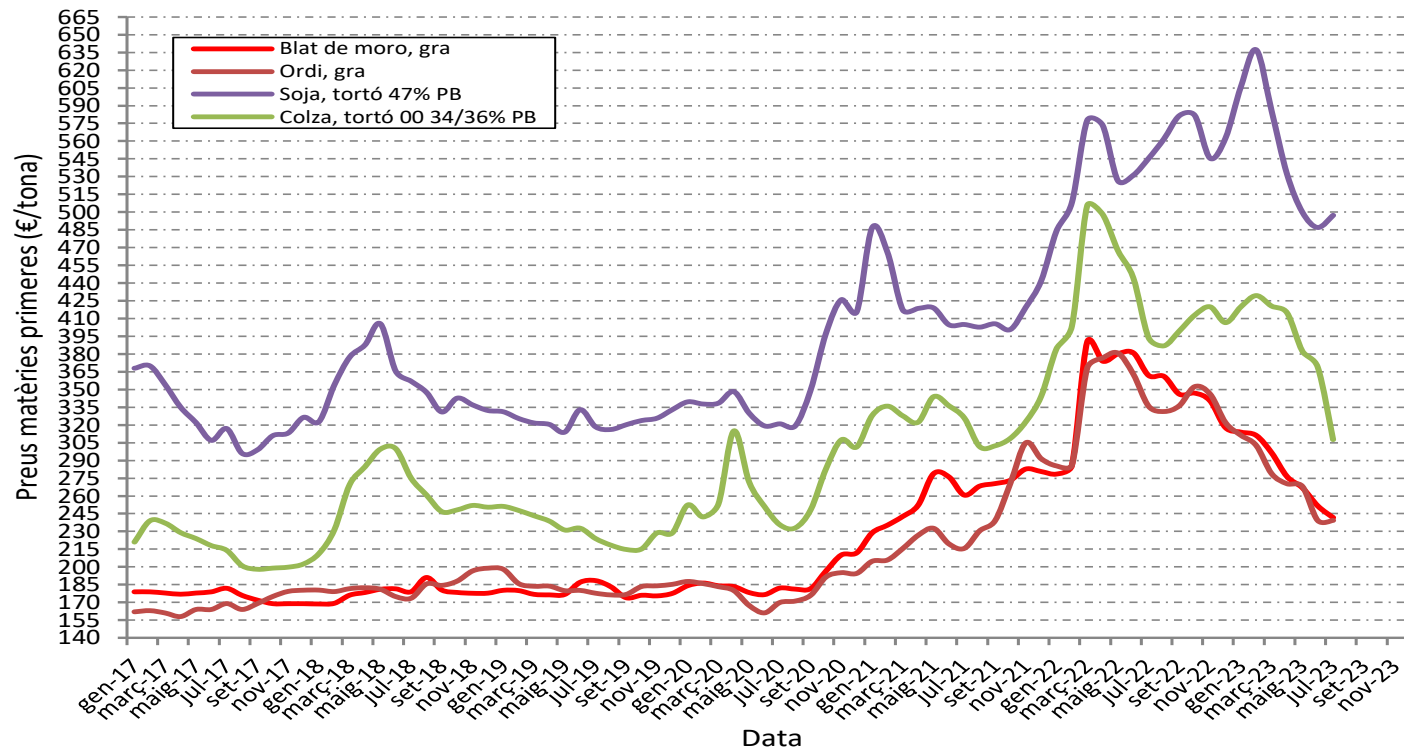

Font: Servei d'Estadística i Preus Agroalimentaris - Gabinet Tècnic – DACC

<http://agricultura.gencat.cat/ca/departament/estadistiques/observatori-agroalimentari-preus/preus-origen/lloges-mercats/>



# SECTOR DEL BOVÍ DE CARN

## 5. PREUS PAGATS *INPUTS* (ramaders)

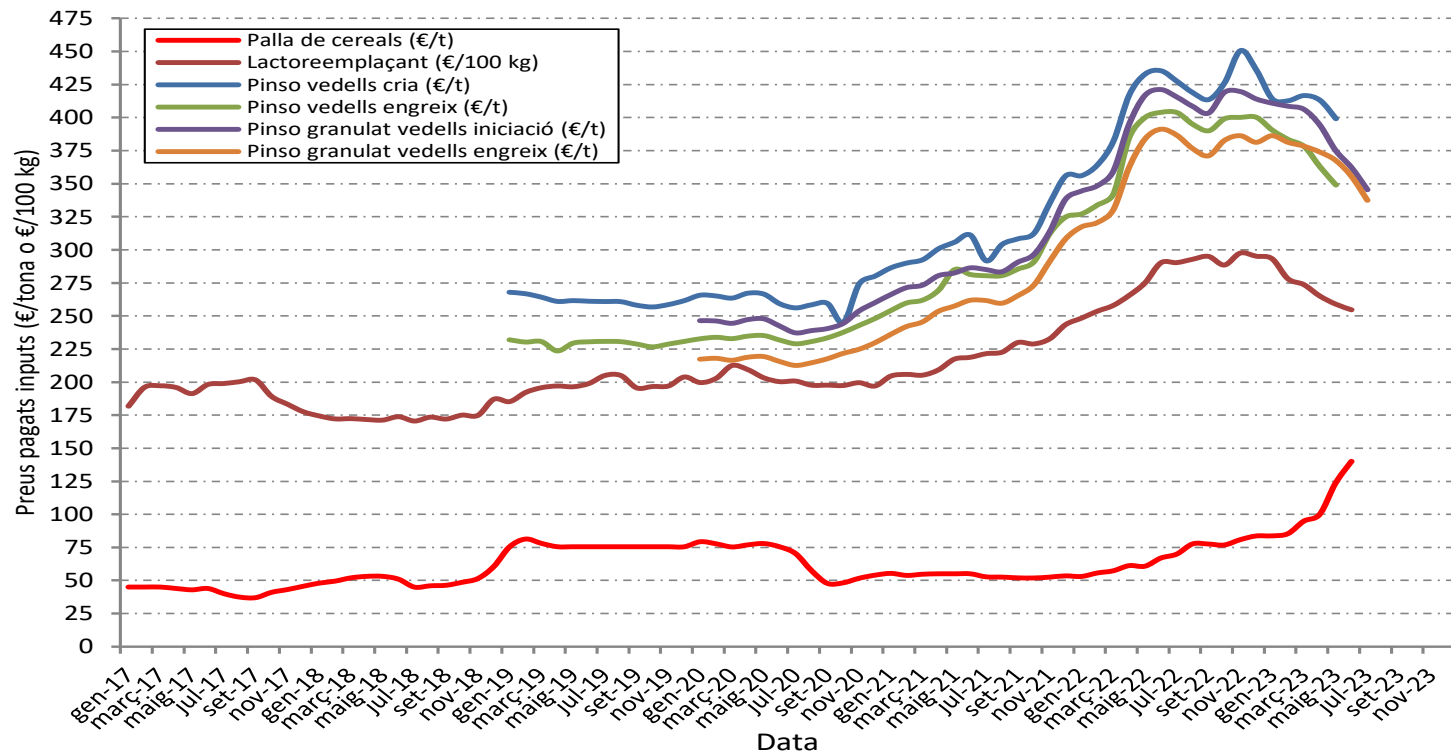

Font: Servei d'Estadística i Preus Agroalimentaris - Gabinet Tècnic – DACC

<http://agricultura.gencat.cat/ca/departament/estadistiques/observatori-agroalimentari-preus/preus-origen/llocges-mercats/>



# SECTOR DEL BOVÍ DE CARN

## 6. CONSUM DE CARN DE VEDELLA A LES LLARS CATALANES 2019 – 2023\*

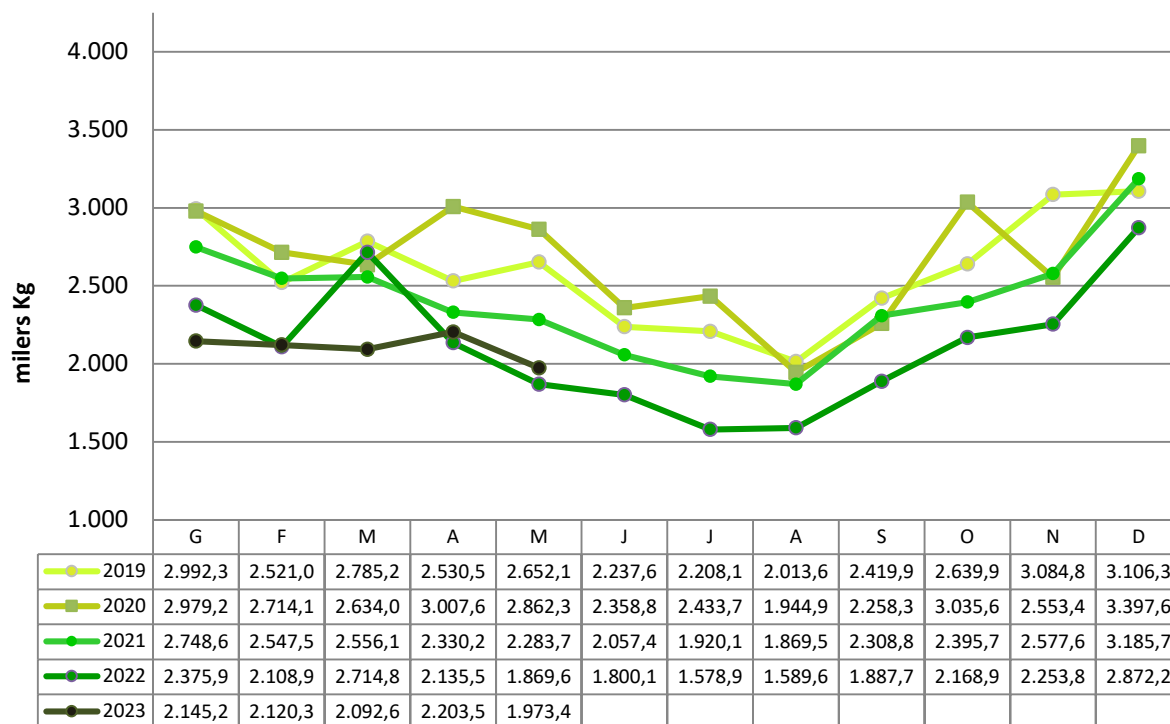

Font: Panel de Consumo - MAPA

\*2023 fins maig

# SECTOR DEL BOVÍ DE CARN

## 7. EVOLUCIÓ MENSUAL DEL CONSUM DE CARN DE VACÚ A LES LLARS A CATALUNYA: 2021 – 2023\*

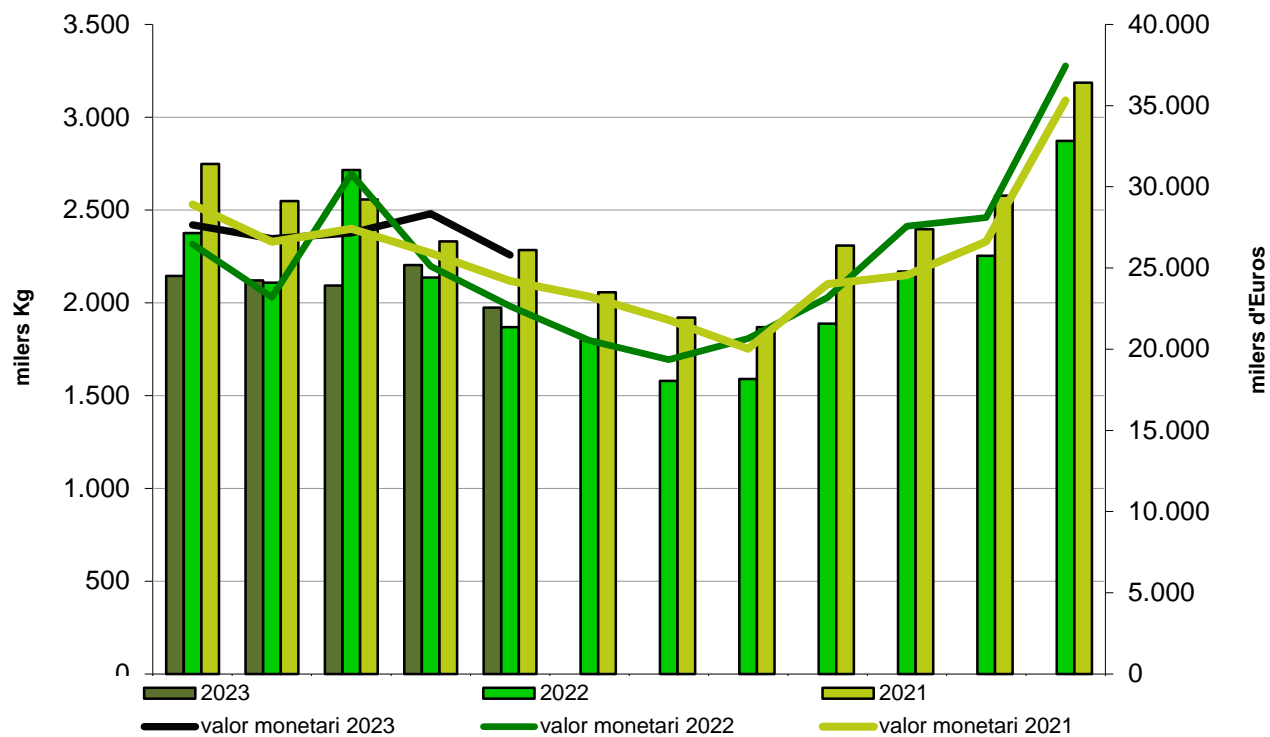

Font: Panel del Consumo. MAPA

\*2023 fins maig

# SECTOR DEL BOVÍ DE CARN

## 8. CONSUM A LES LLARS: VEDELLA CATALUNYA 2014-2022

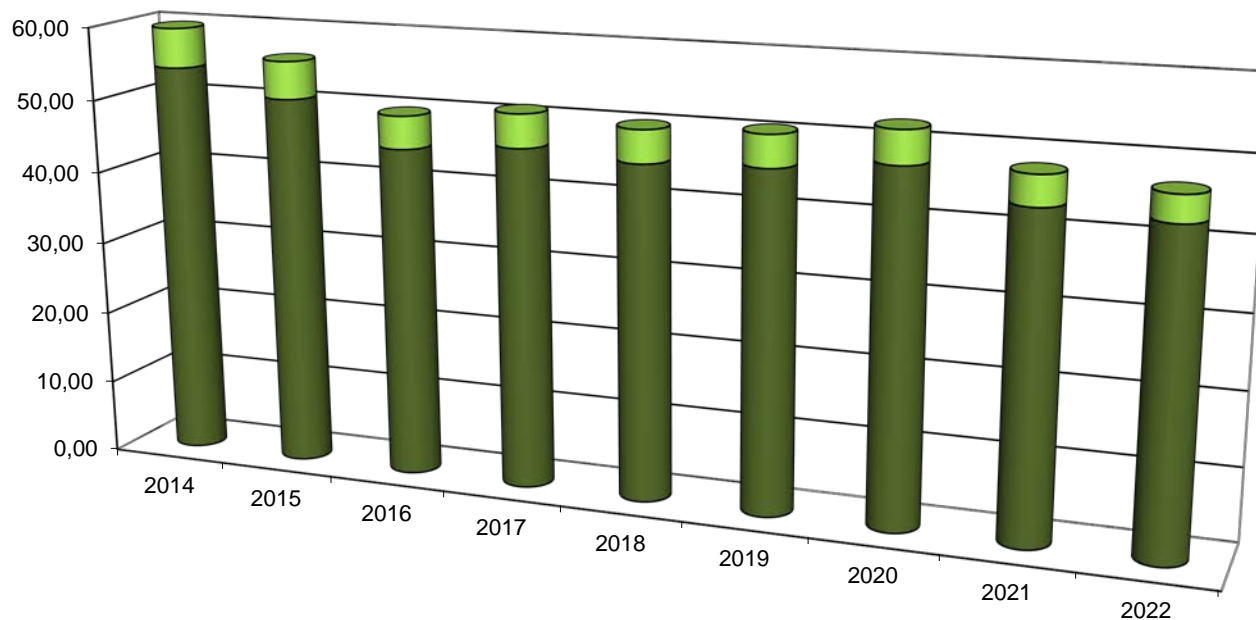

	2014	2015	2016	2017	2018	2019	2020	2021	2022
Consum per càpita - kg	5,43	5,15	4,48	4,58	4,47	4,36	4,53	4,09	3,59
Despesa per càpita - €	54,23	50,90	45,23	46,50	45,64	46,27	47,81	43,89	43,21

■ Despesa per càpita - €

■ Consum per càpita - kg

# SECTOR DEL BOVÍ DE CARN

## 7. COMERÇ EXTERIOR DE BOVÍ - CATALUNYA 2017-2023\*



	2017		2018		2019		2020		2021		2022* Provisional		2023* Provisional	
	EXP	IMP	EXP	IMP	EXP	IMP	EXP	IMP	EXP	IMP	EXP	IMP	EXP	IMP
Animals vius	65.116,37	126.013,2	90.636,66	136.500,6	58.895,08	124.409,6	47.553,38	109.694,8	47.991,41	105.103,2	61.810,81	111.602,2	41.944,96	64.606,39
Carn i despulles	130.630,7	105.319,0	134.260,3	95.966,08	149.721,2	89.494,15	131.555,4	58.382,89	139.926,3	72.370,29	177.372,3	109.690,8	87.418,50	62.952,79
Taxa de cobertura Animals vius	52		66		47		43		46		55		65	
Taxa cobertura Carn i despulles	124		140		167		225		193		162		139	

\*Dades provisionals. Dades fins a juny de 2023.

Font de les dades: DataComex – Ministerio de Industria, Comercio y Turismo: <http://datacomex.comercio.es/index.htm>



Generalitat de Catalunya  
**Departament d'Acció Climàtica,  
 Alimentació i Agenda Rural**

# SECTOR DEL BOVÍ DE CARN

## 7. COMERÇ EXTERIOR DE BOVÍ - CATALUNYA 2017-2023\*

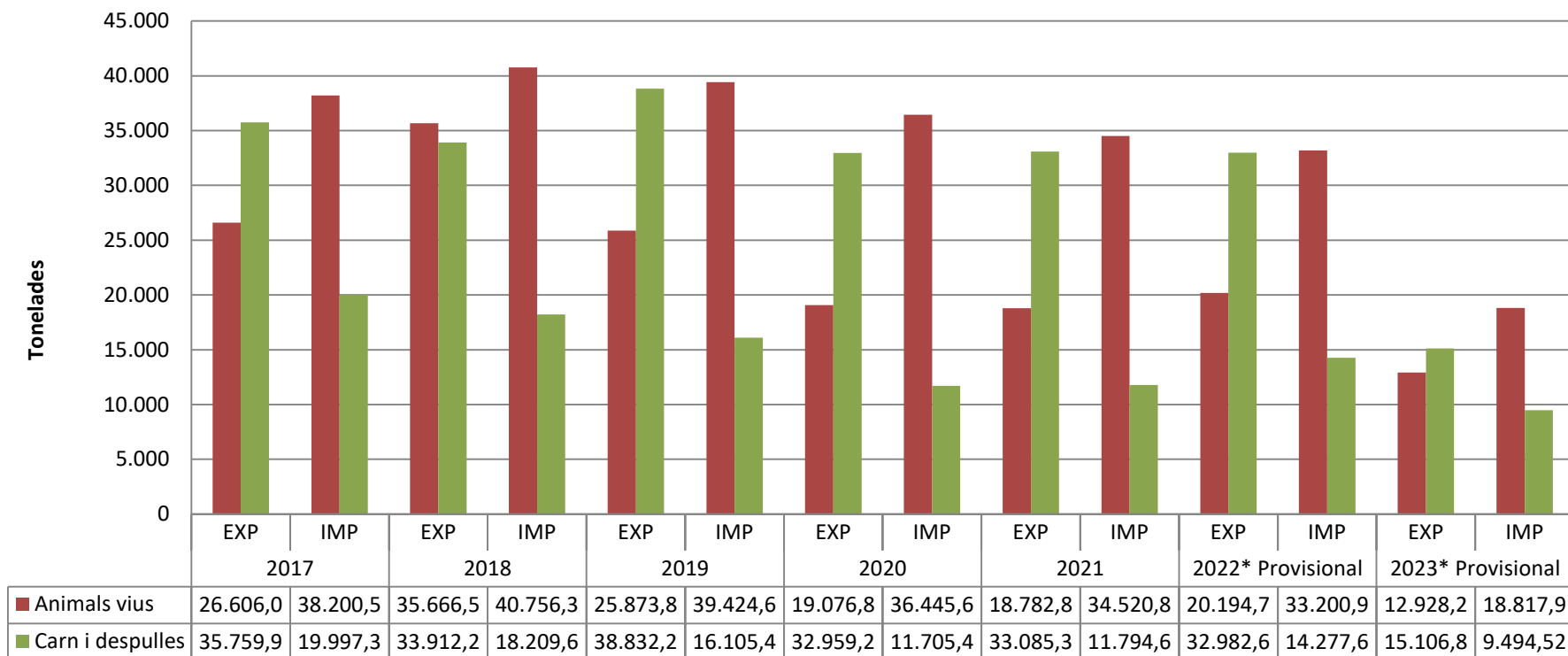

\*Dades provisionals. Dades fins a juny de 2023.

Font de les dades: DataComex – Ministerio de Industria, Comercio y Turismo: <http://datacomex.comercio.es/index.htm>

# SECTOR DEL BOVÍ DE CARN

## 8. MÉS INFORMACIÓ:

<http://agricultura.gencat.cat/ca/departament/estadistiques/ramaderia/sectors-ramaders/bovi-carn/>

Departament d'Acció Climàtica, Alimentació i Agenda Rural

Inici | **Departament** | Àmbits d'actuació | Tràmits | Serveis | Actualitat

Inici > Depi > Estal > Ram > Sect > Boví de carn

☰ Boví de carn 



- Nombre d'efectius de boví**  
Censos de bestiar
- Tots els informes**  
Informes ordenats per anys
- Informes anys anteriors**  
Sèrie històrica
- Sacrifici d'escorxadors**



Generalitat de Catalunya  
**Departament d'Acció Climàtica,  
Alimentació i Agenda Rural**

**[agricultura.gencat.cat](http://agricultura.gencat.cat)**