

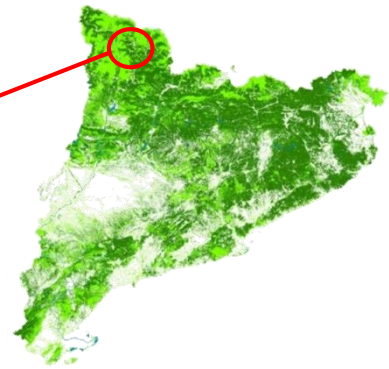

1. Pilot de Soriguera

Dades bàsiques:

- Municipi de Soriguera (Pallars Sobirà)
- 10.640 ha de superfície
- 431 habitants censats el 2021 (densitat de població de 4 hab./km²)
- 72% boscos, 15% matollar, 2% agrícola, 10% prats i pastures
- Tots els boscos són de titularitat pública (Generalitat, Ajuntament i EMD)
- El 75% del municipi està inclòs en un espai natural protegit.
(La majoria dins del Parc Natural de l'Alt Pirineu)

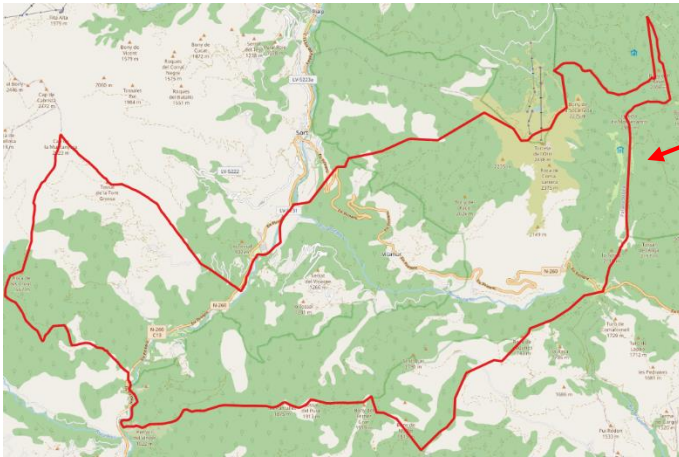

Actors involucrats durant el procés:

- Serveis centrals i territorials del DARP (Agricultura, Ramaderia, Boscos, Recursos Cingètics)
- Serveis centrals i territorials del DTER (Patrimoni Natural, Qualitat Ambiental)
- Serveis territorials del Departament d'Interior (GRAF)
- ACA
- Cos d'Agents Rurals
- Ajuntament de Soriguera i EMD Tornafort
- Parc Natural de l'Alt Pirineu
- ZCC de Sort, Soriguera, Rialp i Tornafort
- Sessions participatives amb veïns de Soriguera

Reptes principals:

- Disminució de l'Aigua blava
- Falta de relleu generacional i despoblament rural
- Increment de la vulnerabilitat als efectes del Canvi climàtic
- Conflictes amb la fauna cinegètica
- Abandonament de cultius i disminució de l'activitat agroramadera
- Increment del risc d'incendi i disminució de la gestió forestal
- Pèrdua de biodiversitat

Accions realitzades:

- El pilot es va iniciar el 2022 amb l'encàrrec al CTFC i la recopilació d'informació cartogràfica.
- La primavera de 2023 es van fer reunions al territori amb presència d'administracions i agents locals.
- S'ha completat la fase d'anàlisi, prioritització i definició d'actuacions.
- Es disposa d'un llistat d'actuacions acordades i priorititzades.
- S'ha fet l'encàrrec a Forestal Catalana i s'estan redactant els projectes executius de les següents actuacions:
 - o Actuacions de gestió forestal per a millora d'hàbitats de Gall fer.



- Pla de recuperació de pastures de tot el municipi.
- Integració d'abeuradors i punts d'alimentació amb mesures de bioseguretat en les noves pastures recuperades.
- Inclusió de requeriments de gestió de perduï xerra en zones de recuperació de pastura de zones altes.
- Arranjament de la pista Mentcui.
- Creació d'una xarxa de parcel·les de cereal o lleguminoses amb abeurador automàtic.
- Instal·lació de menjadores pilot per a prevenció de tuberculosi.
- Tancaments a pastures d'hivern a la zona d'alimentació.
- Jornades amb agricultors per explorar la possibilitat i viabilitat de la diversificació de cultius.

Imatge de la proposta de paisatge resilient per a Soriguera el 2050.

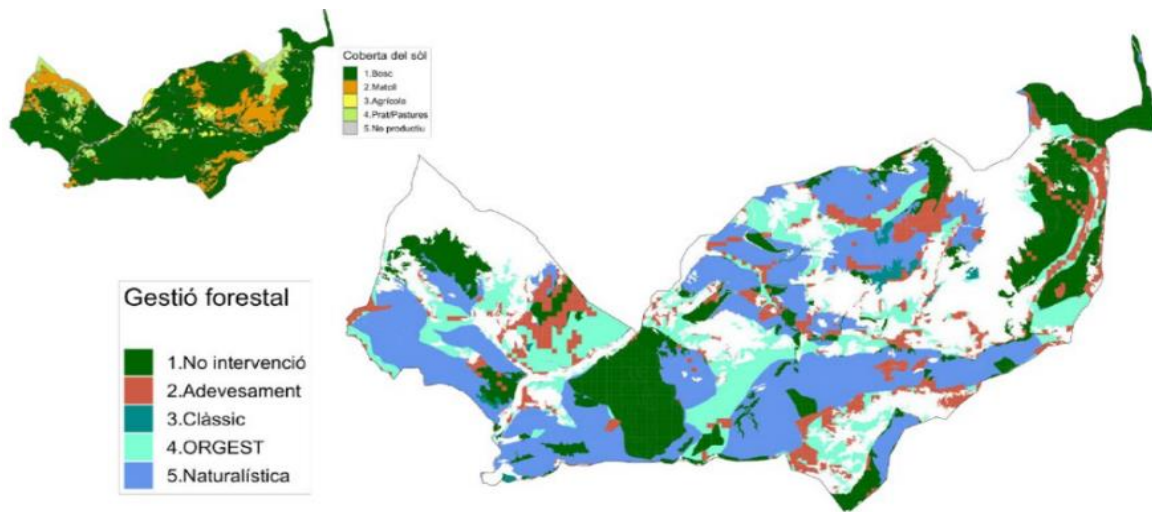

Més informació al [document final del CTFC sobre el pilot de Soriguera \(CTFC, 2024\)](#).

Setembre 2024

Aquest programa compta amb cofinançament de la Unió Europea, a través del Fons Europeu de Desenvolupament Regional 2021-2027 (FEDER).



**Cofinançat per
la Unió Europea**