



Generalitat de Catalunya
**Departament d'Acció Climàtica,
Alimentació i Agenda Rural**

SECTOR DEL CONILL

**Recull estadístic
31 de març de 2022**

**SECRETARIA GENERAL
Gabinet Tècnic
Servei d'Estadística i Preus Agroalimentaris**

SECTOR DEL CONILL

INDEX

1. ESTRUCTURA DE LA PRODUCCIÓ CUNÍCOLA. Catalunya
2. NOMBRE D'EFECTIUS. CENS
3. SACRIFICI DE BESTIAR EN ESCORXADORS
4. COMERÇ EXTERIOR AMB CARN DE CONILL
5. PREUS PERCEBUTS PEL PAGÈS I EVOLUCIÓ DELS ÍNDEX DE PREUS DEL CONILL I DELS PINSOS
6. PREUS EN LLOTGES
7. CONSUM DE CONILL A LES LLARS DE CATALUNYA

SECTOR DEL CONILL

ESTRUCTURA DE LA PRODUCCIÓ CUNÍCOLA A CATALUNYA

ANY	2013	2014	2015	2016	2017	2018	2019	2020
EXPLOTACIONS	1.574	1.536	1.441	1.444	1.432	1.432	1.389	1.389
PLACES TOTALS CONILLS	2.292.496	2.197.769	2.049.015	1.900.416	1.717.936	1.650.230	1.532.346	1.465.335

EVOLUCIÓ DEL NOMBRE D'EXPLOTACIONS I PLACES DE CONILLS

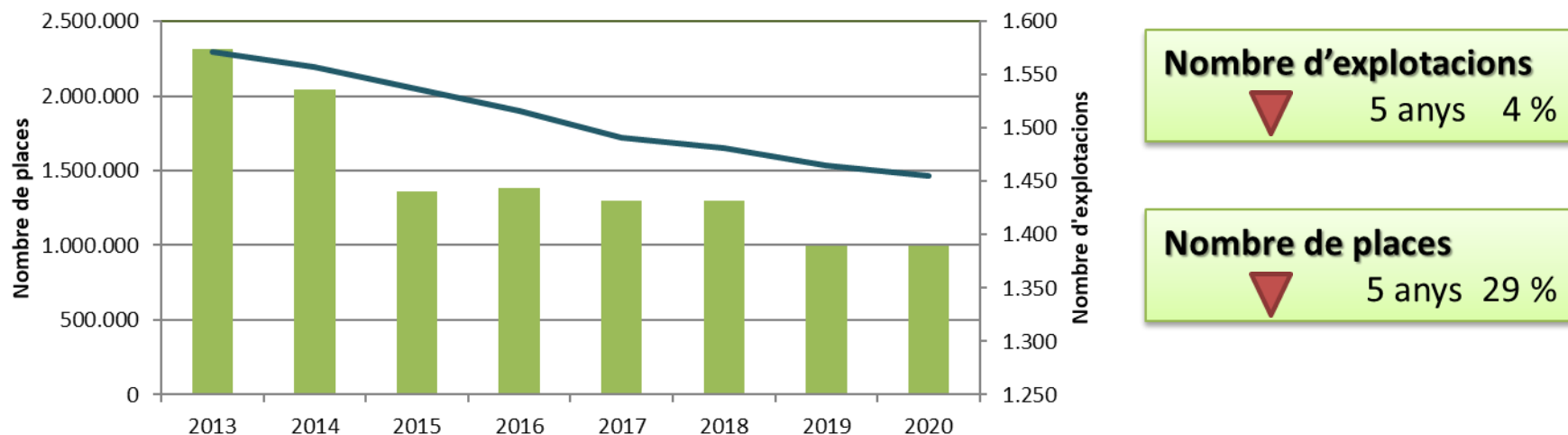

Font: SIR (Sistema d'Informació Ramadera); base de dades autonòmica que conté el Registre d'Explotacions Ramaderes i que traspasa la informació diàriament a la base de dades estatal REGA (Registre General d'Explotacions Ramaderes).

SECTOR DEL CONILL

CAPACITATS DE LES EXPLOTACIONS CATALANES

HISTÒRIC CAPACITAT MITJA CUNÍCOLA A LES EXPLOTACIONS CATALANES

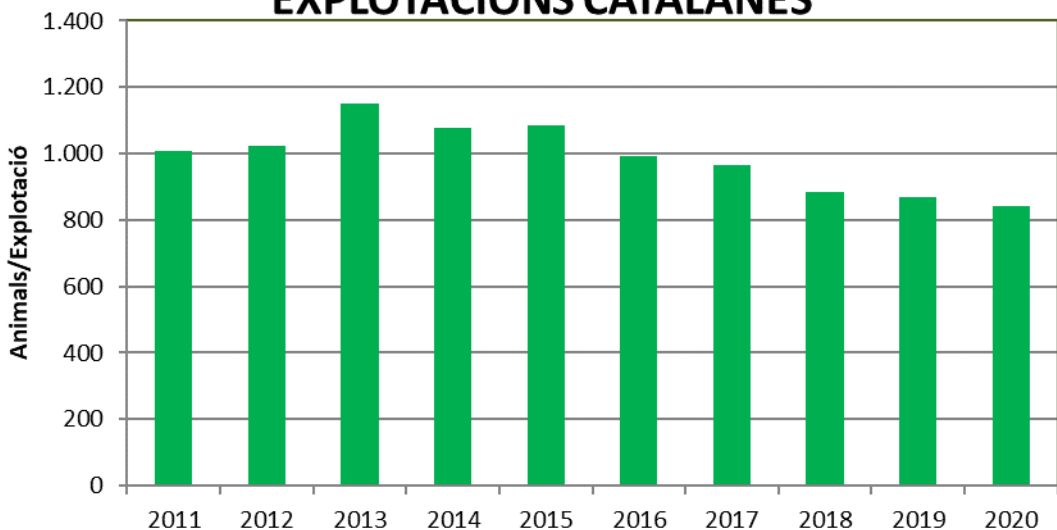

CAPACITAT
▼ 5 anys 23 %

Font: SIR (Sistema d'Informació Ramadera); base de dades autonòmica que conté el Registre d'Explotacions Ramaderes i que traspasa la informació diàriament a la base de dades estatal REGA (Registre General d'Explotacions Ramaderes).

SECTOR DEL CONILL

ESTRUCTURA DE LA PRODUCCIÓ CUNÍCOLA A CATALUNYA

 Generalitat de Catalunya
Departament d'Agricultura,
Ramaderia, Pesca i Alimentació
Secretaria General
Gabinet Tècnic
Servei d'Estadística i Preus Agroalimentaris

EXPLOTACIONS CUNÍCOLES ALS MUNICIPIS DE CATALUNYA EL 2020
TOTAL CUNÍCOLA A CATALUNYA: 1.389

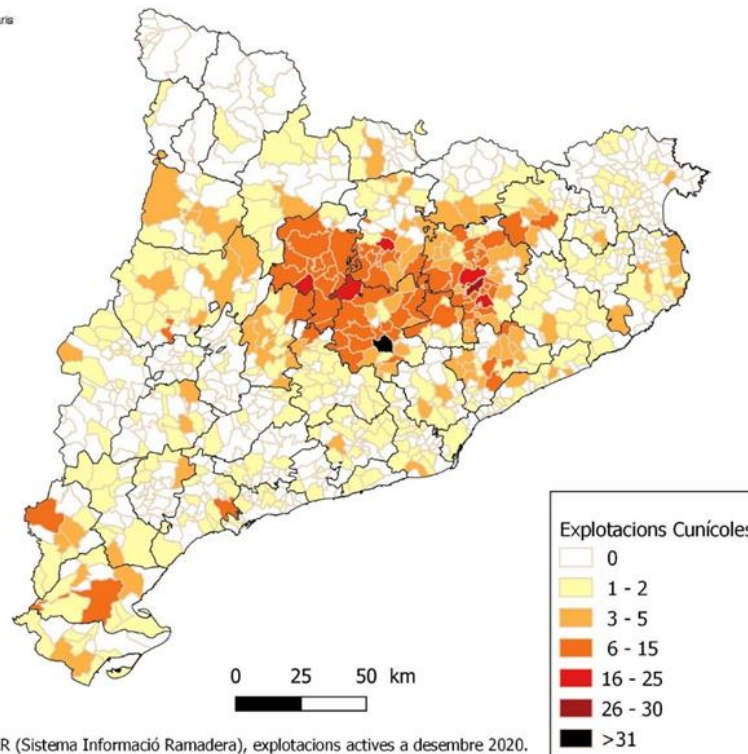

Font: Elaboració pròpia a partir del SIR (Sistema Informació Ramadera), explotacions actives a desembre 2020.

SECTOR DEL CONILL

ESTRUCTURA DE LA PRODUCCIÓ CUNÍCOLA A CATALUNYA

 Generalitat de Catalunya
Departament d'Agricultura,
Ramaderia, Pesca i Alimentació
Secretaria General
Gabinet Tècnic
Servei d'Estadística i Preus Agroalimentaris

CAPACITAT CUNÍCOLA ALS MUNICIPIS DE CATALUNYA
DESEMBRE 2020

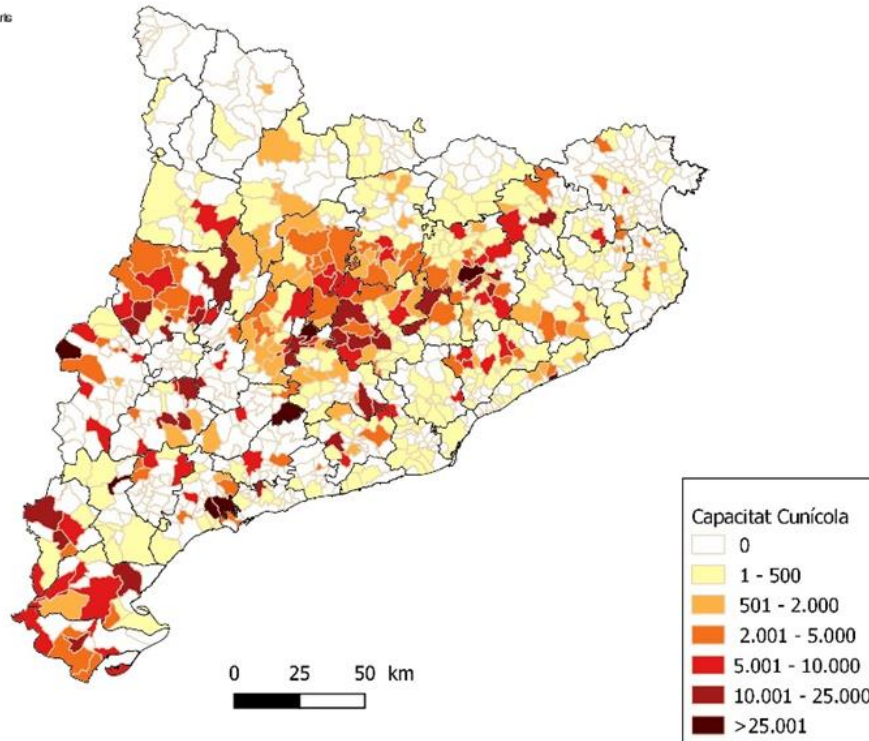

Font: Elaboració pròpia a partir del SIR (Sistema Informació Ramadera), explotacions actives a desembre 2020.

SECTOR DEL CONILL

NOMBRE D'EFECTIUS

ANY	2013	2014	2015	2016	2017	2018	2019	2020	2021
CENS TOTAL CONILLS	1.813.631	1.655.026	1.564.849	1.433.980	1.380.998	1.268.451	1.205.089	1.168.058	955.815
CENS FEMELLES	257.803	236.466	223.471	206.439	194.068	179.099	165.422	154.657	132.228
CENS ENGREIX	1.318.703	1.213.924	1.141.495	1.054.910	1.011.482	918.546	864.591	843.063	676.581

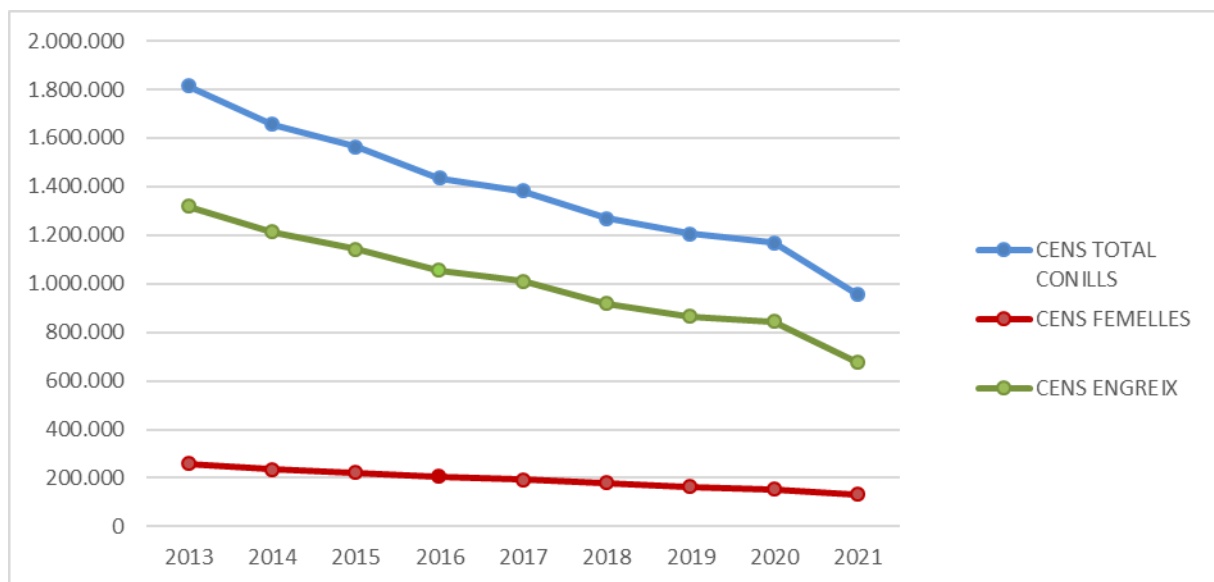

Cens total
 **5 anys 33 %**

Font: SIR (Sistema d'Informació Ramadera); base de dades autònoma que conté el Registre d'Explotacions Ramaderes i que traspasa la informació diàriament a la base de dades estatal REGA (Registre General d'Explotacions Ramaderes).

SECTOR DEL CONILL

% OCUPACIÓ DE LES EXPLOTACIONS CUNICOLES

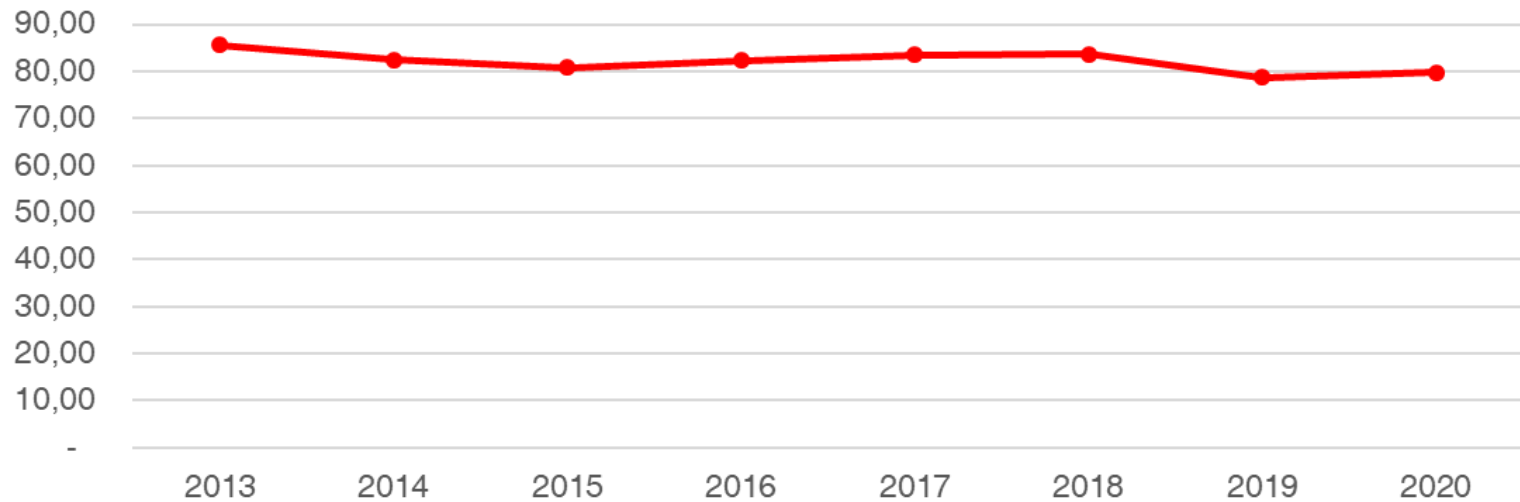

% OCUPACIÓ: 80 %

Font: Servei d'Estadística i Preus Agroalimentaris, Gabinet Tècnic. DACC

SECTOR DEL CONILL

SACRIFICI DE BESTIAR EN ESCORXADORS DE CATALUNYA

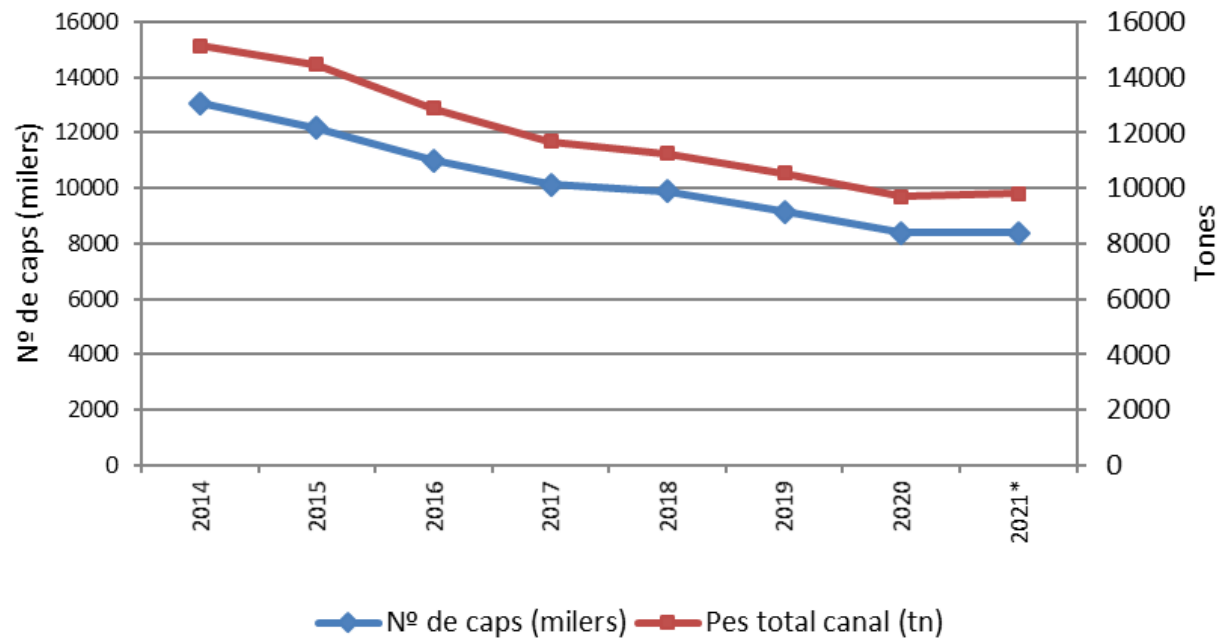

Font: Servei d'Estadística i Preus Agroalimentaris, Gabinet Tècnic. DACC

*Dades provisionals.

SECTOR DEL CONILL

SACRIFICI DE CONILLS DE CATALUNYA RESPECTE ESPANYA AL 2021

Total Espanya: 38.524.000 unitats
Total Catalunya: 8.401.000 unitats

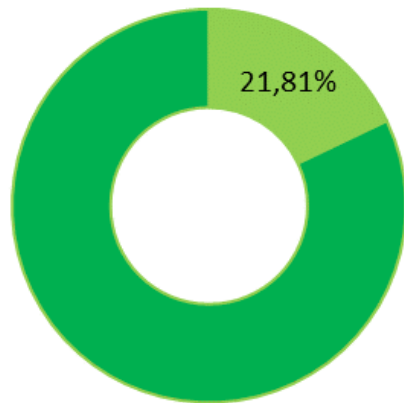

■ Catalunya ■ Espanya

PES CANAL MITJÀ DE CONILLS DE CATALUNYA RESPECTE A ESPANYA

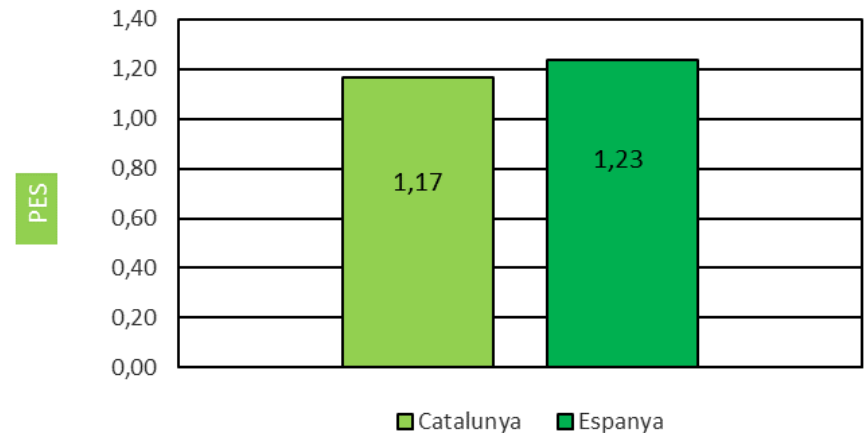

Font: Servei d'Estadística i Preus Agroalimentaris, Gabinet Tècnic. DACC

SECTOR DEL CONILL

COMERÇ EXTERIOR AMB CONILLS VIUS I CARN DE CONILL. 2014-2022

Milers d'Euros

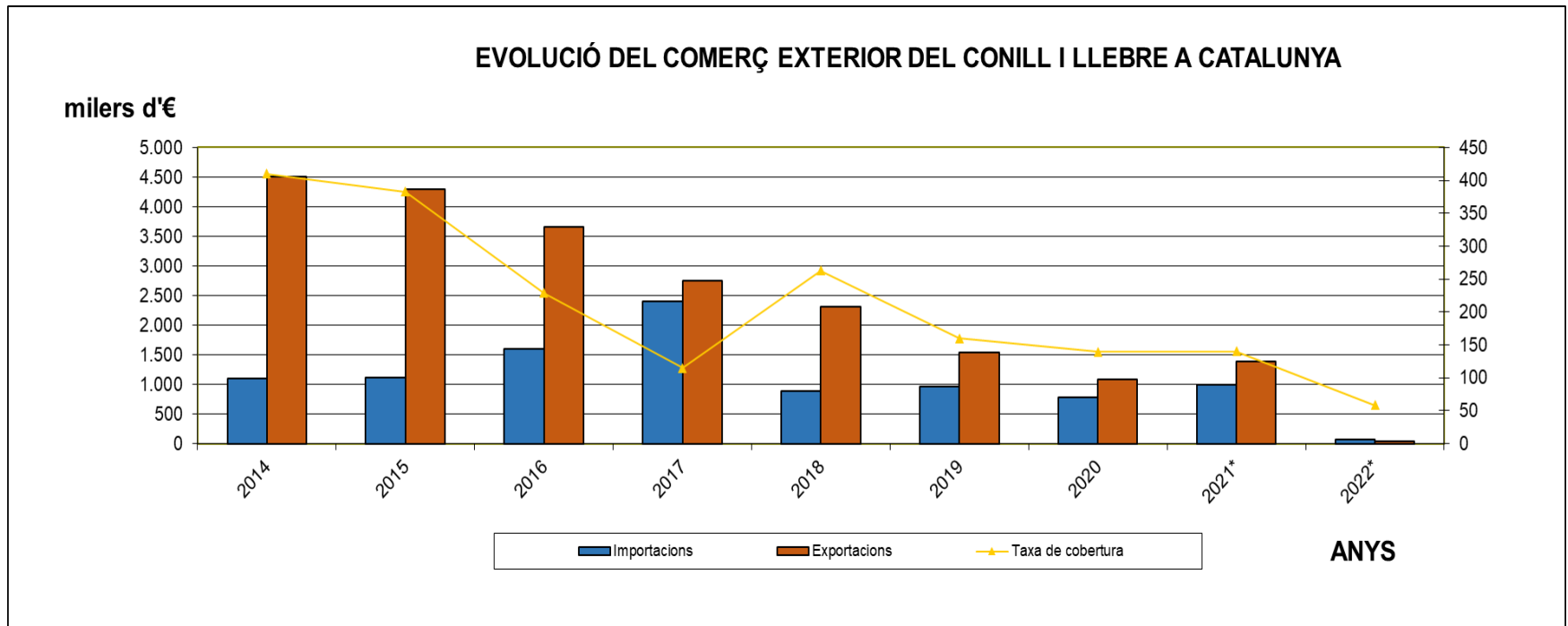

*Dades provisionals. Dades fins a gener de 2022.

Font de les dades: DataComex – Ministerio de Industria, Comercio y Turismo: <http://datacomex.comercio.es/index.htm>

Es tracta de comerç d'animals que s'exporten o s'importen des de Catalunya. En cap cas fa referència o es pot relacionar amb el nombre d'animals nascuts a Catalunya.

SECTOR DEL CONILL

COMERÇ EXTERIOR AMB CONILLS VIUS I CARN DE CONILL. 2014-2022

Tones

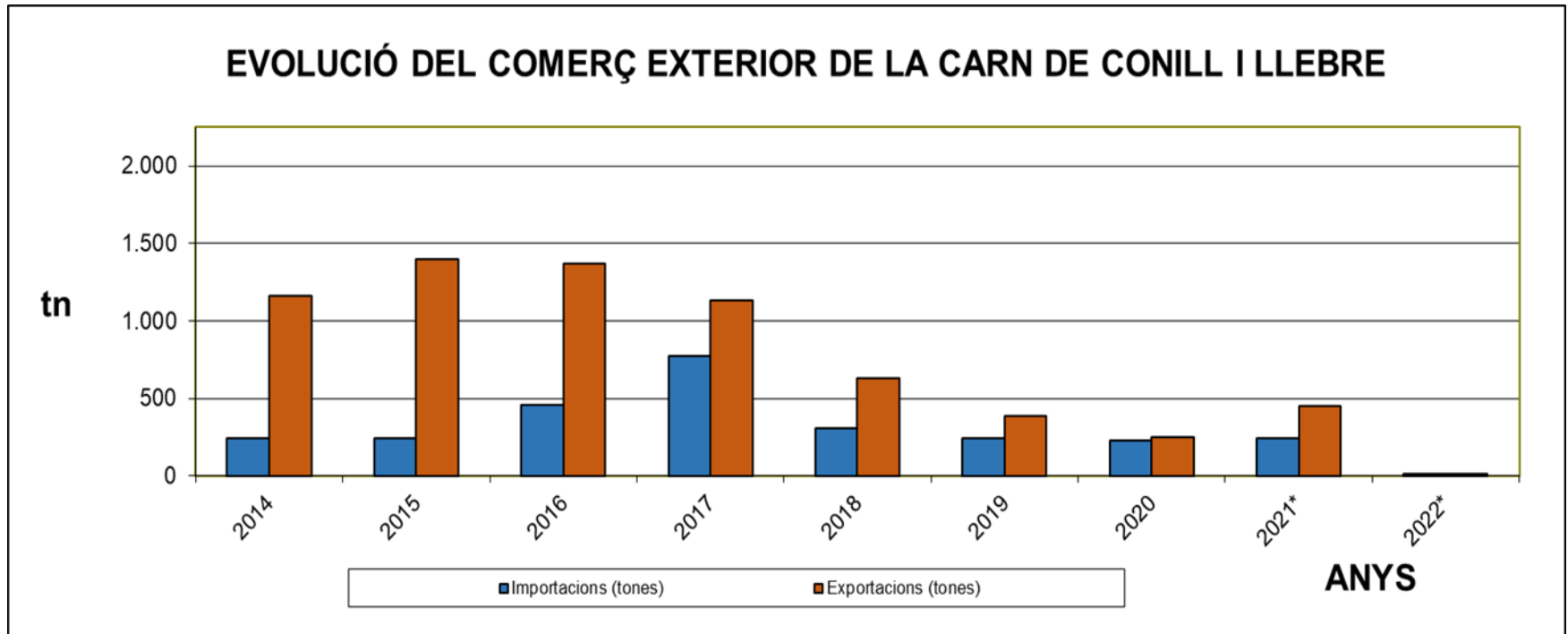

*Dades provisionals. Dades fins a gener de 2022.

Font de les dades: DataComex – Ministerio de Industria, Comercio y Turismo: <http://datacomex.comercio.es/index.htm>

Es tracta de comerç d'animals que s'exporten o s'importen des de Catalunya. En cap cas fa referència o es pot relacionar amb el nombre d'animals nascuts a Catalunya.

SECTOR DEL CONILL

COMERÇ EXTERIOR AMB CARN DE CONILL. 2014-2022

Milers d'Euros

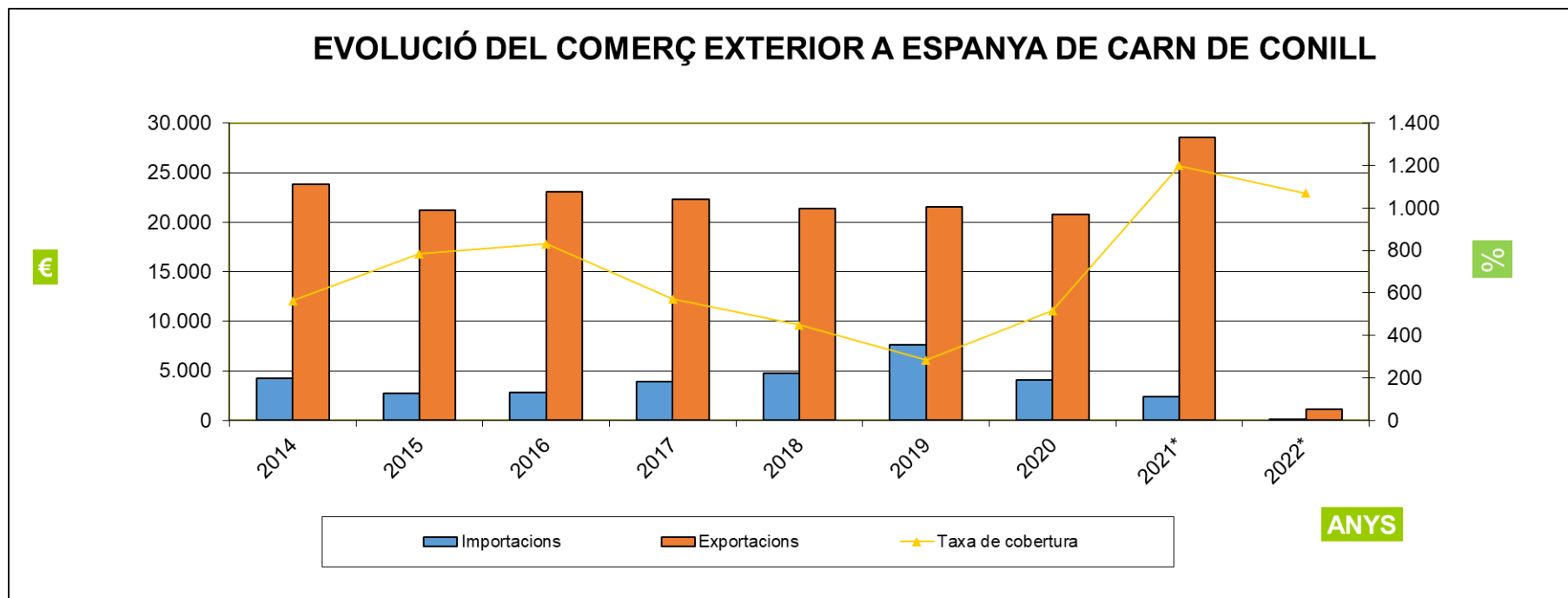

*Dades provisionals. Dades fins a gener de 2022.

Font de les dades: DataComex – Ministerio de Industria, Comercio y Turismo: <http://datacomex.comercio.es/index.htm>

Es tracta de comerç d'animals que s'exporten o s'importen des de Catalunya. En cap cas fa referència o es pot relacionar amb el nombre d'animals nascuts a Catalunya.

SECTOR DEL CONILL

COMERÇ EXTERIOR AMB CARN DE CONILL. 2014-2022 Tones

EXPORTACIONS I IMPORTACIONS DE CONILL A ESPANYA

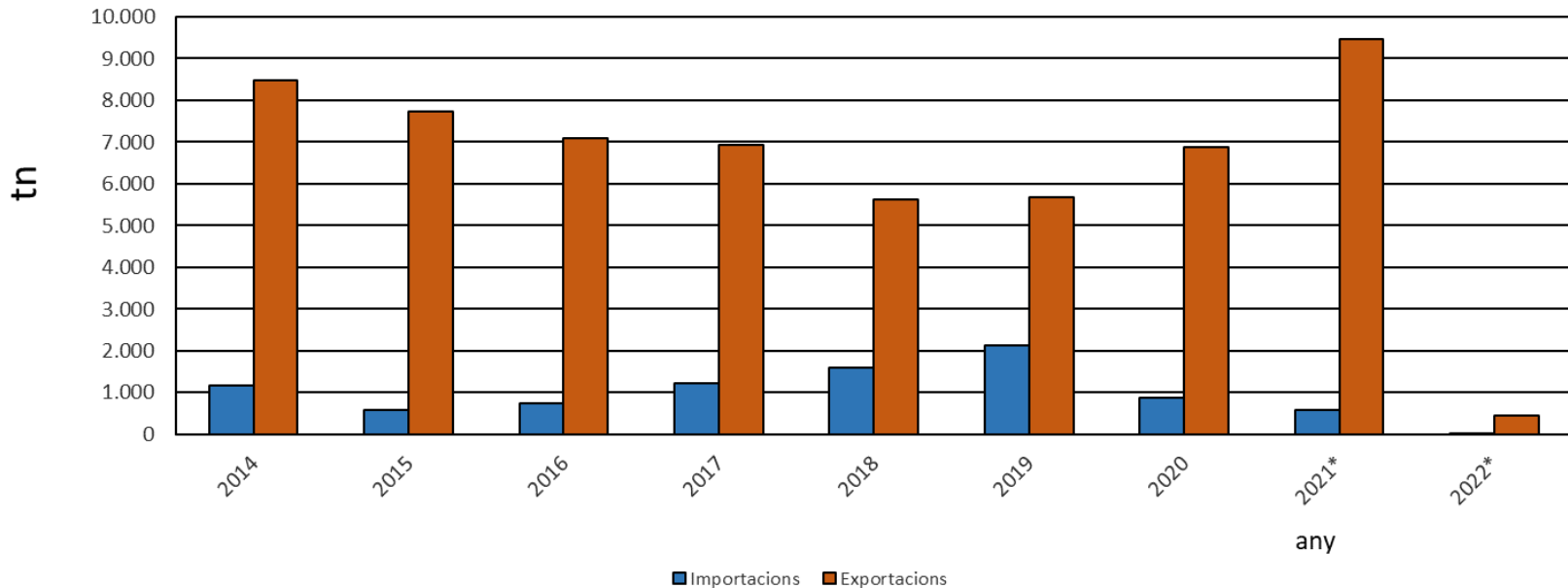

*Dades provisionals. Dades fins a gener de 2022.

Font de les dades: DataComex – Ministerio de Industria, Comercio y Turismo: <http://datacomex.comercio.es/index.htm>

Es tracta de comerç d'animals que s'exporten o s'importen des de Catalunya. En cap cas fa referència o es pot relacionar amb el nombre d'animals nascuts a Catalunya.

SECTOR DEL CONILL

COMERÇ EXTERIOR AMB CARN DE CONILL. CATALUNYA 2021 EXPORTACIONS EN EUROS

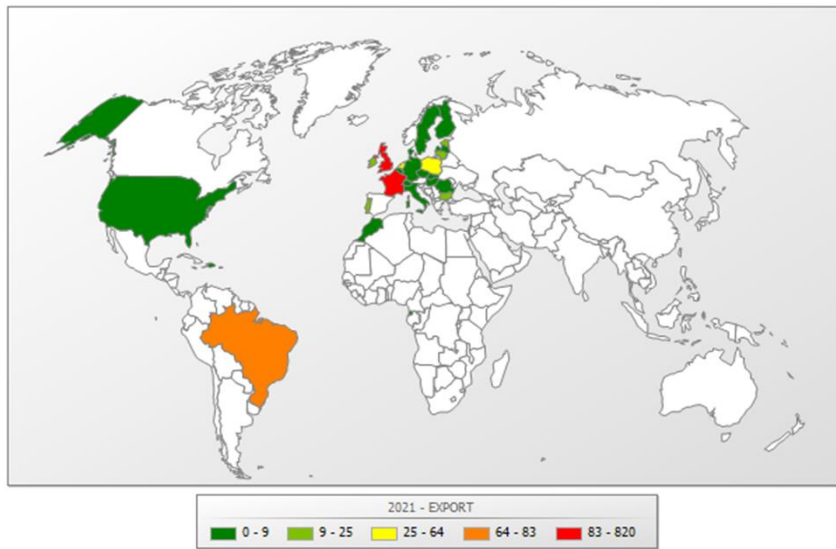

Païses	EXPORT	REPRESENTACIÓ
001 França	812,42	55,06%
043 Andorra	295,1	20,00%
006 Reino Unido	95,53	6,47%
508 Brasil	71,64	4,85%
003 Païses Baixos	57,22	3,88%
060 Polònia	26,35	1,79%
055 Lituània	24,34	1,65%
010 Portugal	22,49	1,52%
007 Irlanda	12,61	0,85%
053 Estònia	11,81	0,80%

Font de les dades: DataComex – Ministerio de Industria, Comercio y Turismo: <http://datacomex.comercio.es/index.htm>

Es tracta de comerç d'animals que s'exporten o s'importen des de Catalunya. En cap cas fa referència o es pot relacionar amb el nombre d'animals nascuts a Catalunya.

SECTOR DEL CONILL

COMERÇ EXTERIOR AMB CARN DE CONILL. CATALUNYA 2021 IMPORTACIONS EN EUROS

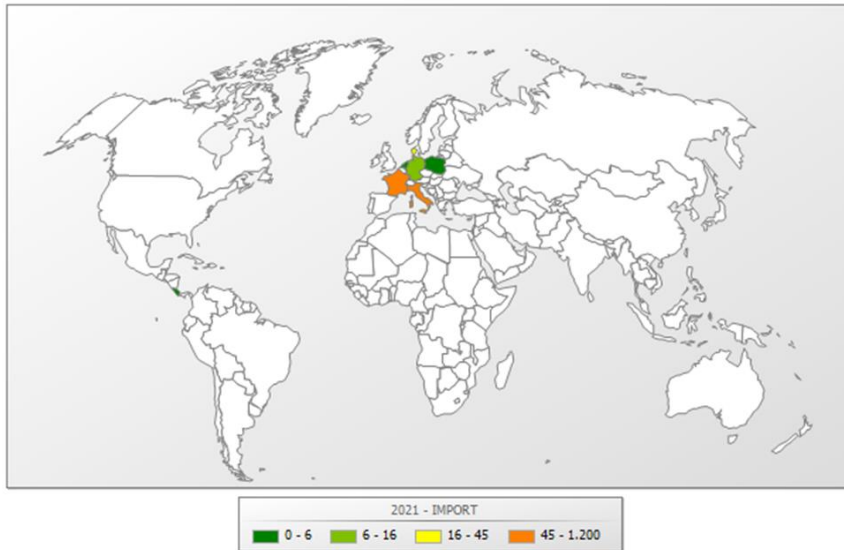

Païses	IMPORT	REPRESENTACIÓ
001 França	1.182,97	92,07%
005 Itàlia	66,48	5,17%
008 Dinamarca	23,7	1,84%
004 Alemanya	8,35	0,65%
003 Païses Baixos	2,75	0,21%
436 Costa Rica	0,51	0,04%
060 Polònia	0,06	0,00%

Font de les dades: DataComex – Ministerio de Industria, Comercio y Turismo: <http://datacomex.comercio.es/index.htm>

Es tracta de comerç d'animals que s'exporten o s'importen des de Catalunya. En cap cas fa referència o es pot relacionar amb el nombre d'animals nascuts a Catalunya.

SECTOR DEL CONILL

COMERÇ EXTERIOR AMB CARN DE CONILL. CATALUNYA 2021 EXPORTACIONS EN TONES

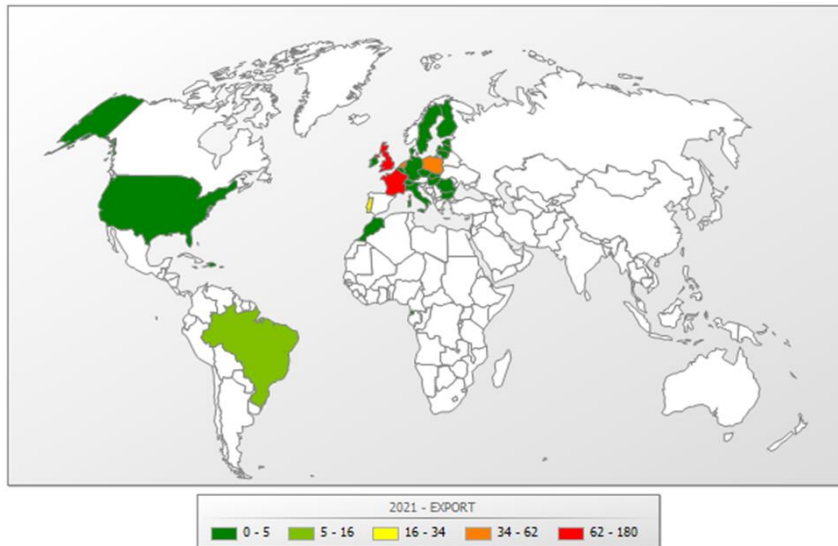

Països	EXPORT	REPRESENTACIÓ
001 França	176,08	38,68%
006 Reino Unido	64,26	14,12%
060 Polònia	61,39	13,49%
043 Andorra	59,62	13,10%
003 Països Baixos	42,66	9,37%
010 Portugal	26,46	5,81%
508 Brasil	5,75	1,26%
068 Bulgària	4,12	0,91%
005 Itàlia	3,92	0,86%
007 Irlanda	3,18	0,70%

Font de les dades: DataComex – Ministerio de Industria, Comercio y Turismo: <http://datacomex.comercio.es/index.htm>

Es tracta de comerç d'animals que s'exporten o s'importen des de Catalunya. En cap cas fa referència o es pot relacionar amb el nombre d'animals nascuts a Catalunya.

SECTOR DEL CONILL

COMERÇ EXTERIOR AMB CARN DE CONILL. CATALUNYA 2021 IMPORTACIONS EN TONES

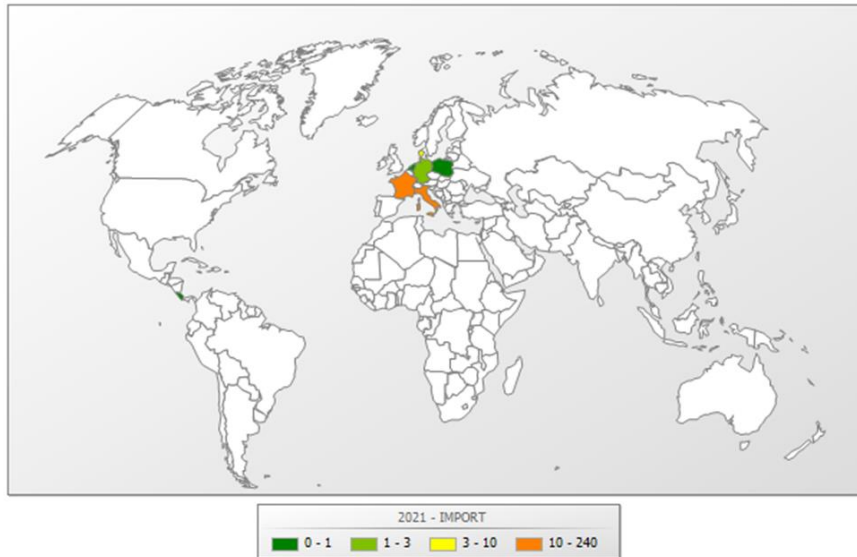

Países	IMPORT	REPRESENTACIÓ
001 França	235,51	91,64%
005 Itàlia	14,49	5,64%
008 Dinamarca	4,97	1,93%
004 Alemanya	1,31	0,51%
003 Països Baixos	0,7	0,27%
060 Polònia	0,02	0,01%
436 Costa Rica	0,01	0,00%

Font de les dades: DataComex – Ministerio de Industria, Comercio y Turismo: <http://datacomex.comercio.es/index.htm>

Es tracta de comerç d'animals que s'exporten o s'importen des de Catalunya. En cap cas fa referència o es pot relacionar amb el nombre d'animals nascuts a Catalunya.

SECTOR DEL CONILL

PREUS PERCEBUTS PEL PAGÈS. 2015-2022 Bestiar per a sacrifici

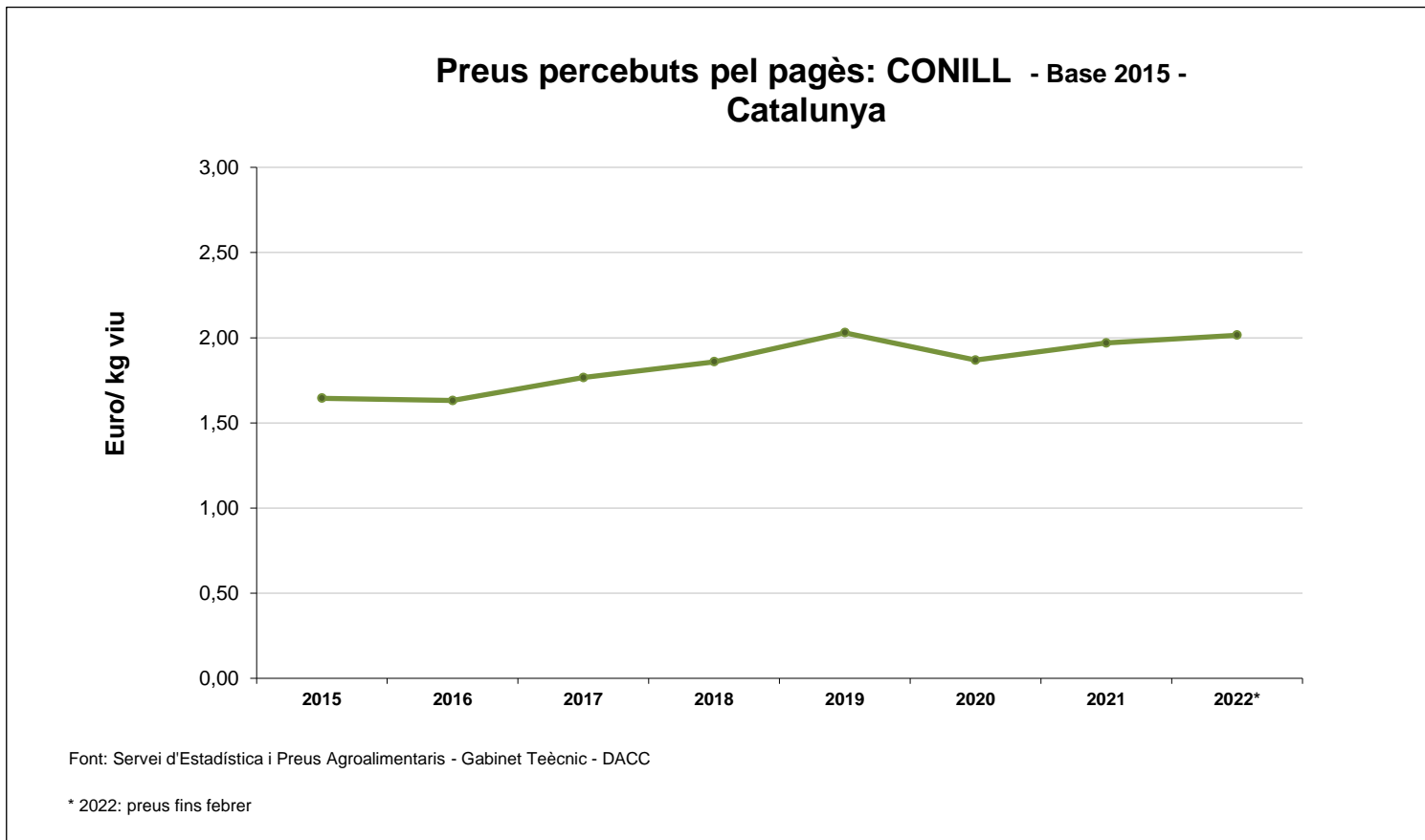

SECTOR DEL CONILL

ÍNDEX EVOLUCIÓ PREUS CONILL (PERCEBUT, PINSOS, CONSUMIDOR). 2015-2022

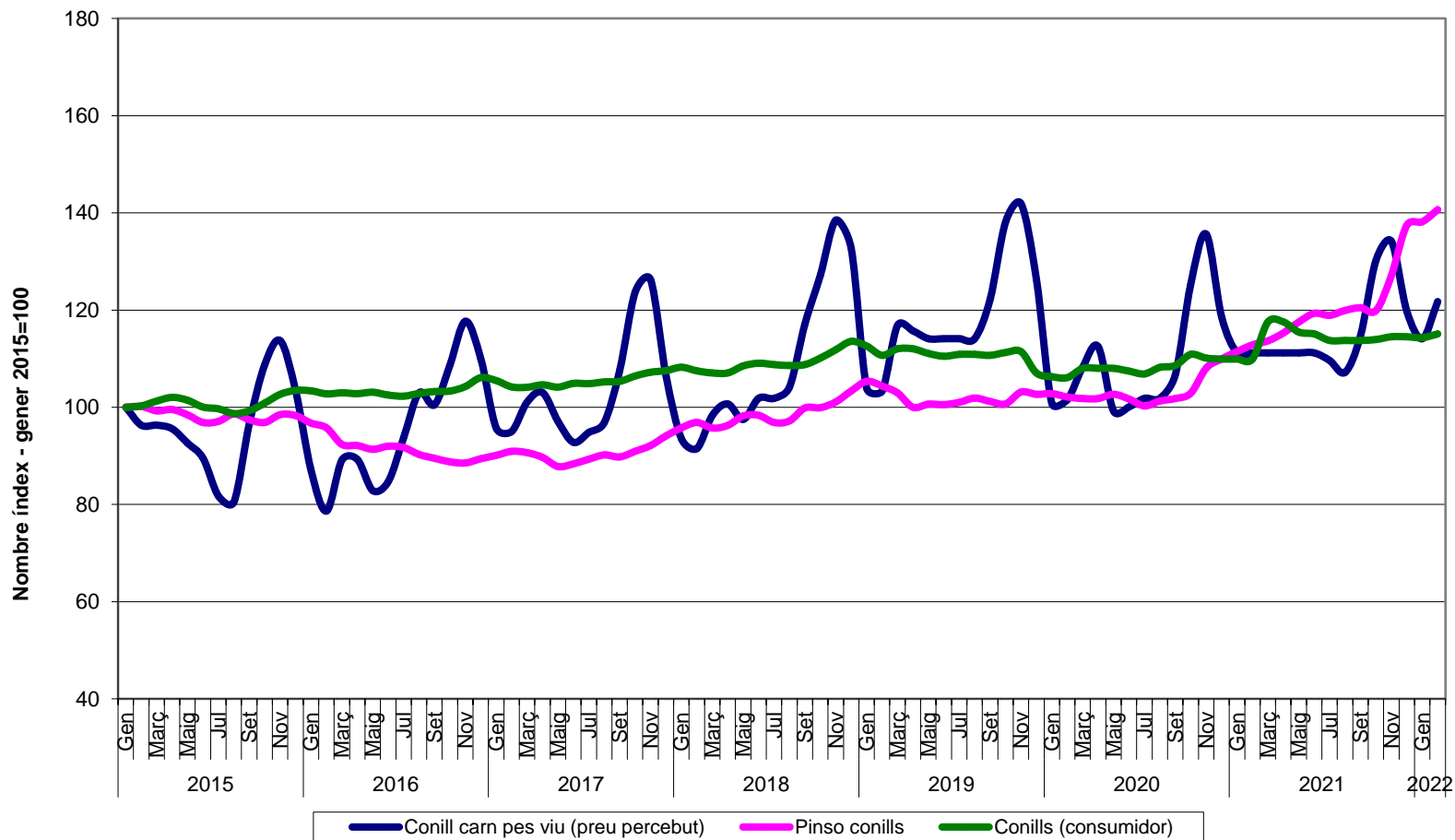

SECTOR DEL CONILL

ÍNDEX EVOLUCIÓ PREUS: PINSOS 2015-2022

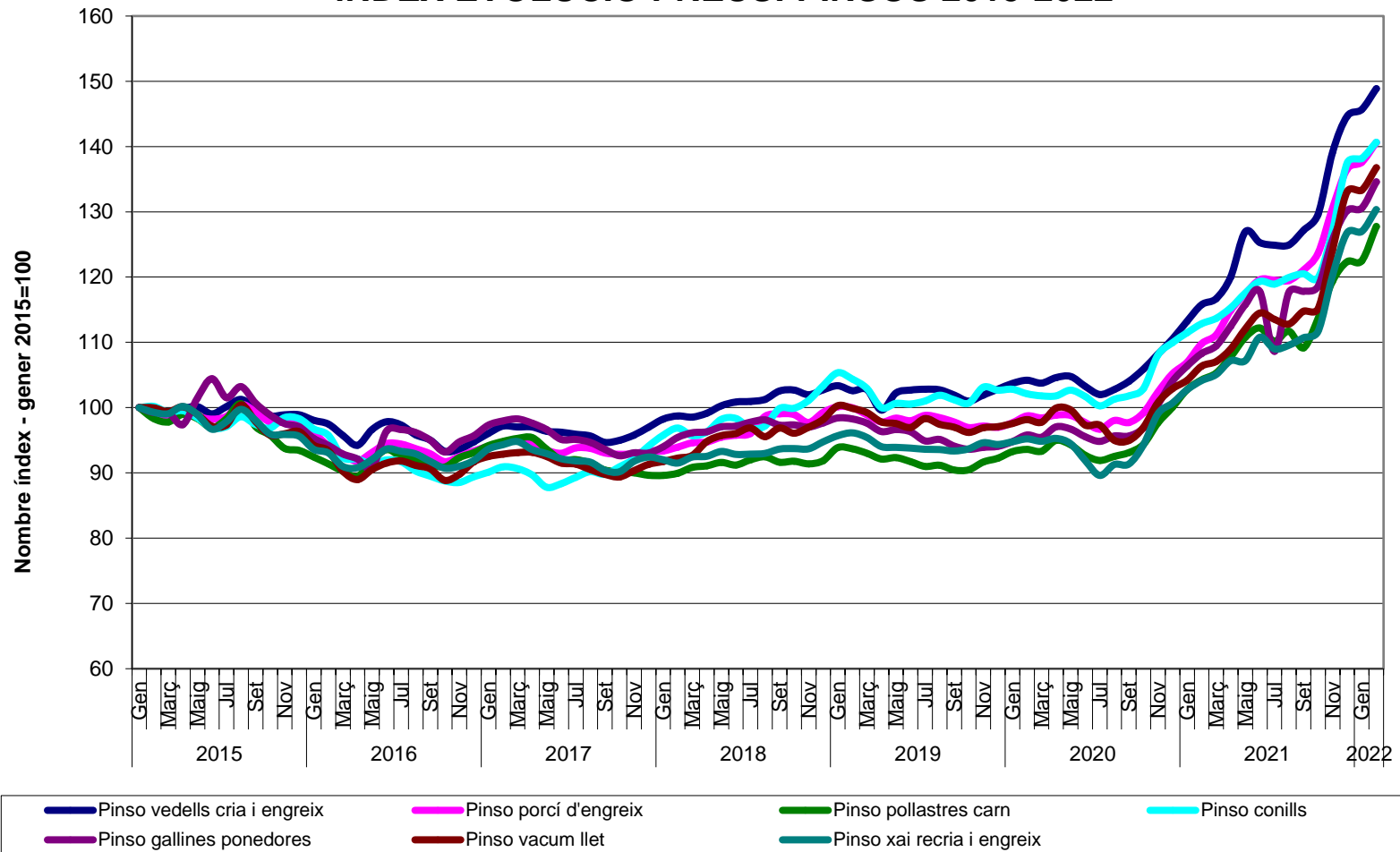

SECTOR DEL CONILL

PREUS SETMANALS EN LLOTGES

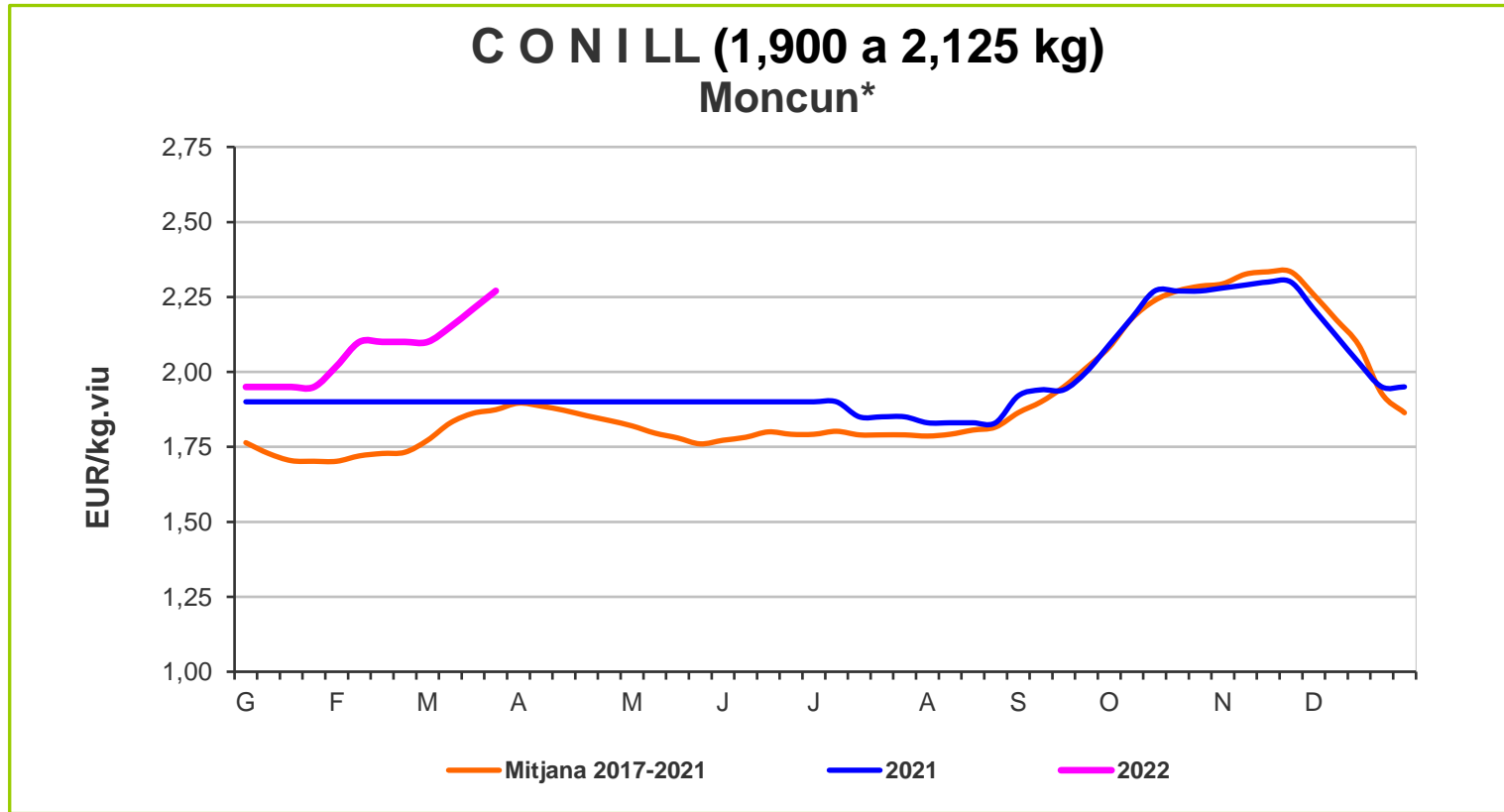

Font: MONCUN: Mercat en Origen Nacional del Sector Cunicola fruit de la col·laboració de la Llotja de Bellpuig i de MERCOLLEIDA

SECTOR DEL CONILL

PREUS PROMIG EN LLOTGES:

CONILL JOVE EVOLUCIÓ: PROMIG 2015-2022*
MONCUN

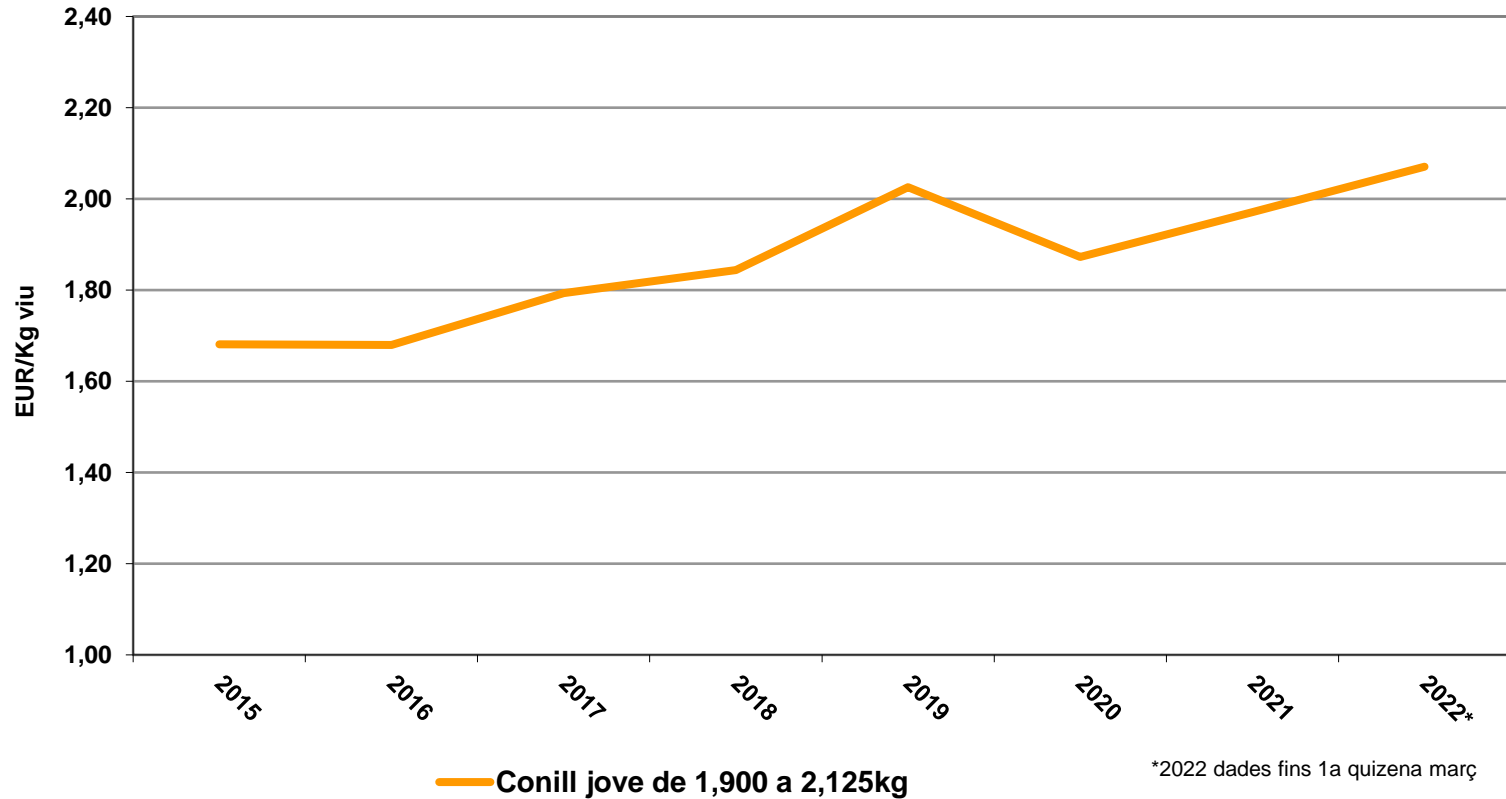

Font: MONCUN: Mercat en Origen Nacional del Sector Cunicola fruit de la col·laboració de la Llotja de Bellpuig i de MERCOLLEIDA

SECTOR DEL CONILL

PREUS HISTÒRICS EN LLOTGES

CONILL JOVE EVOLUCIÓ 2015-2022*
MONCUN

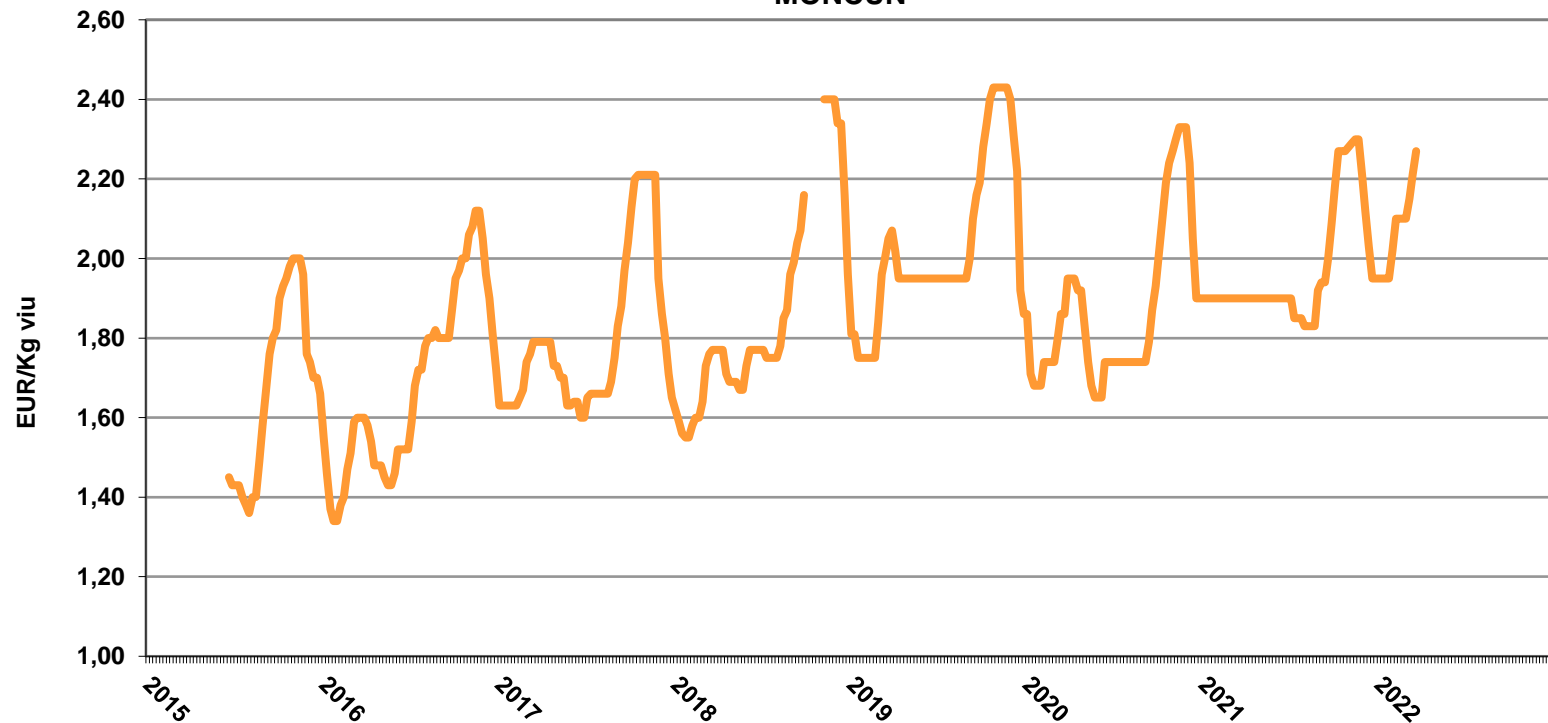

— Conill jove de 1,900 a 2,125kg

*2022 dades fins 1a quinzena març
Font: Llotja de Bellpuig

SECTOR DEL CONILL

EVOLUCIÓ DEL CONSUM DE CONILL A LES LLARS DE CATALUNYA

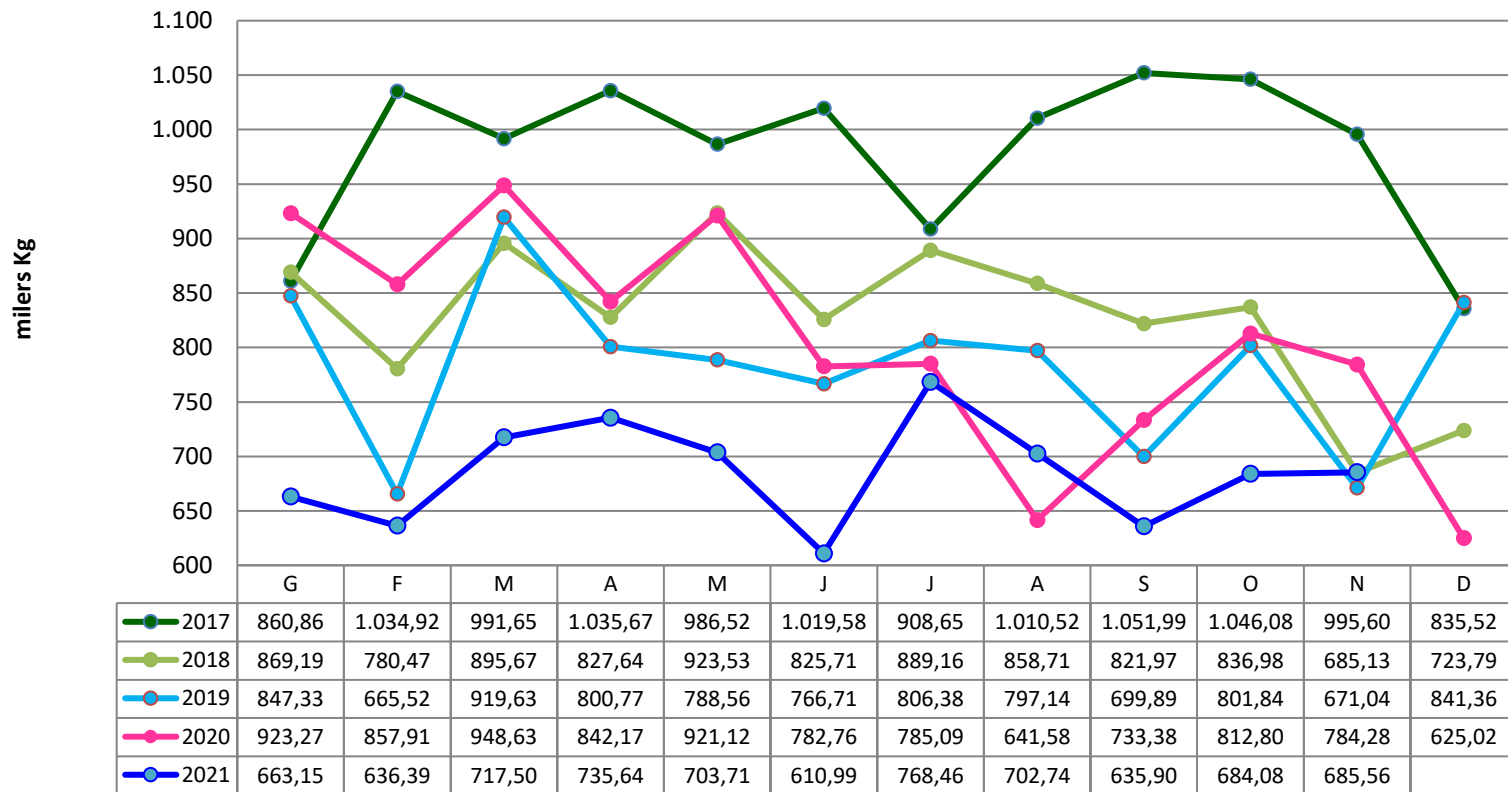

Font: Panel del Consumo. MAPA

SECTOR DEL CONILL

EVOLUCIÓ DEL CONSUM DE CONILL A LES LLARS DE CATALUNYA

CONSUM DE CARN DE CONILL A LES LLARS CATALANES 2013-2020

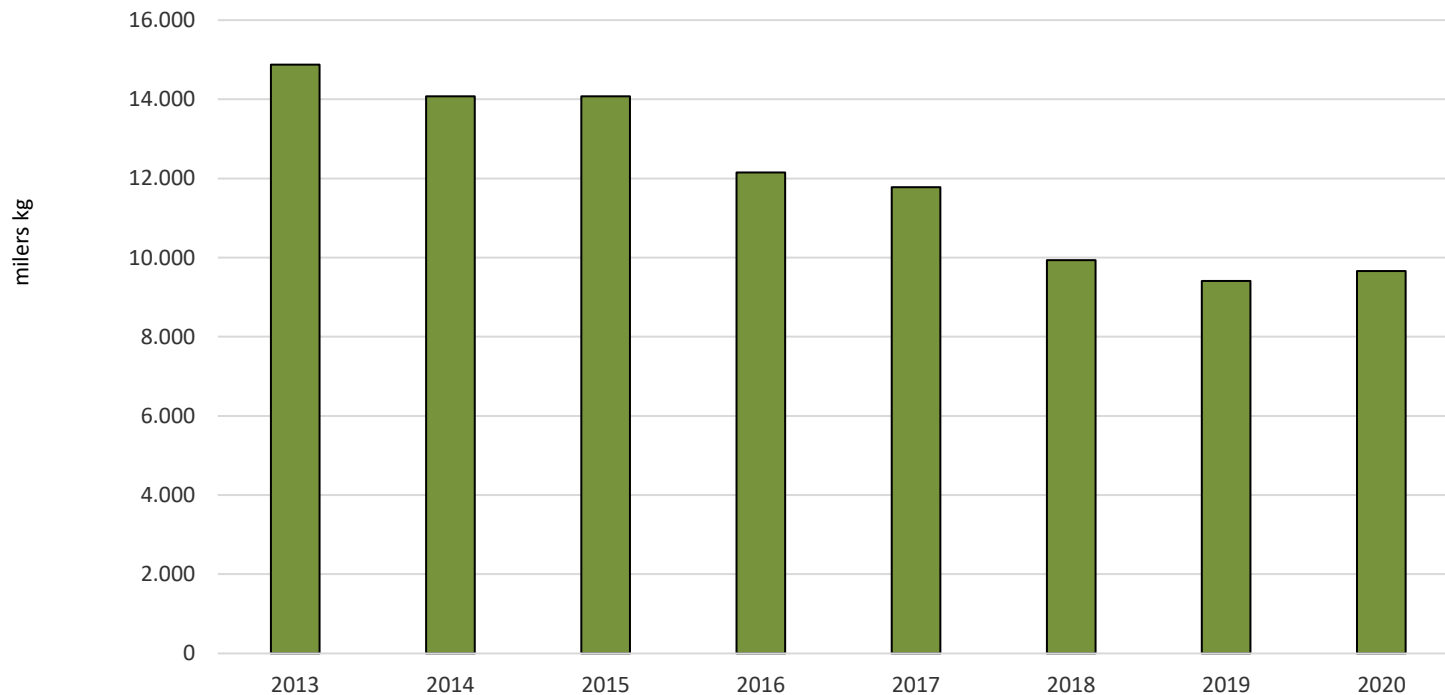

Font: Panel de Consumo - MAPA

SECTOR DEL CONILL

CONSUM A LES LLARS DE CATALUNYA

EVOLUCIÓ MENSUAL DEL CONSUM DE CARN DE CONILL
A LES LLARS CATALUNYA: 2019-2021*

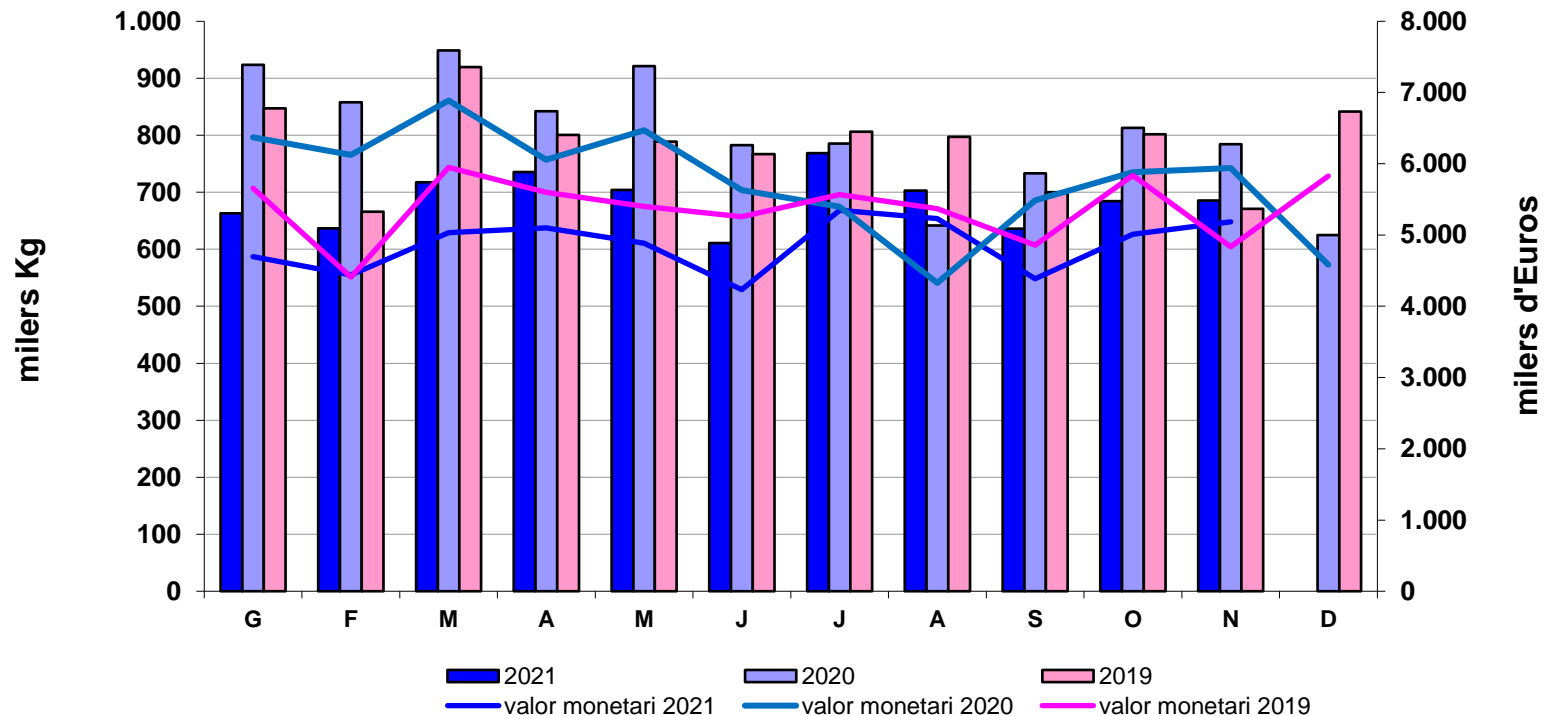

Font:
Panel del Consumo. MAPA *2021 fins novembre

SECTOR DEL CONILL

CONSUM A LES LLARS DE CATALUNYA: CARN DE CONILL 2013-2020

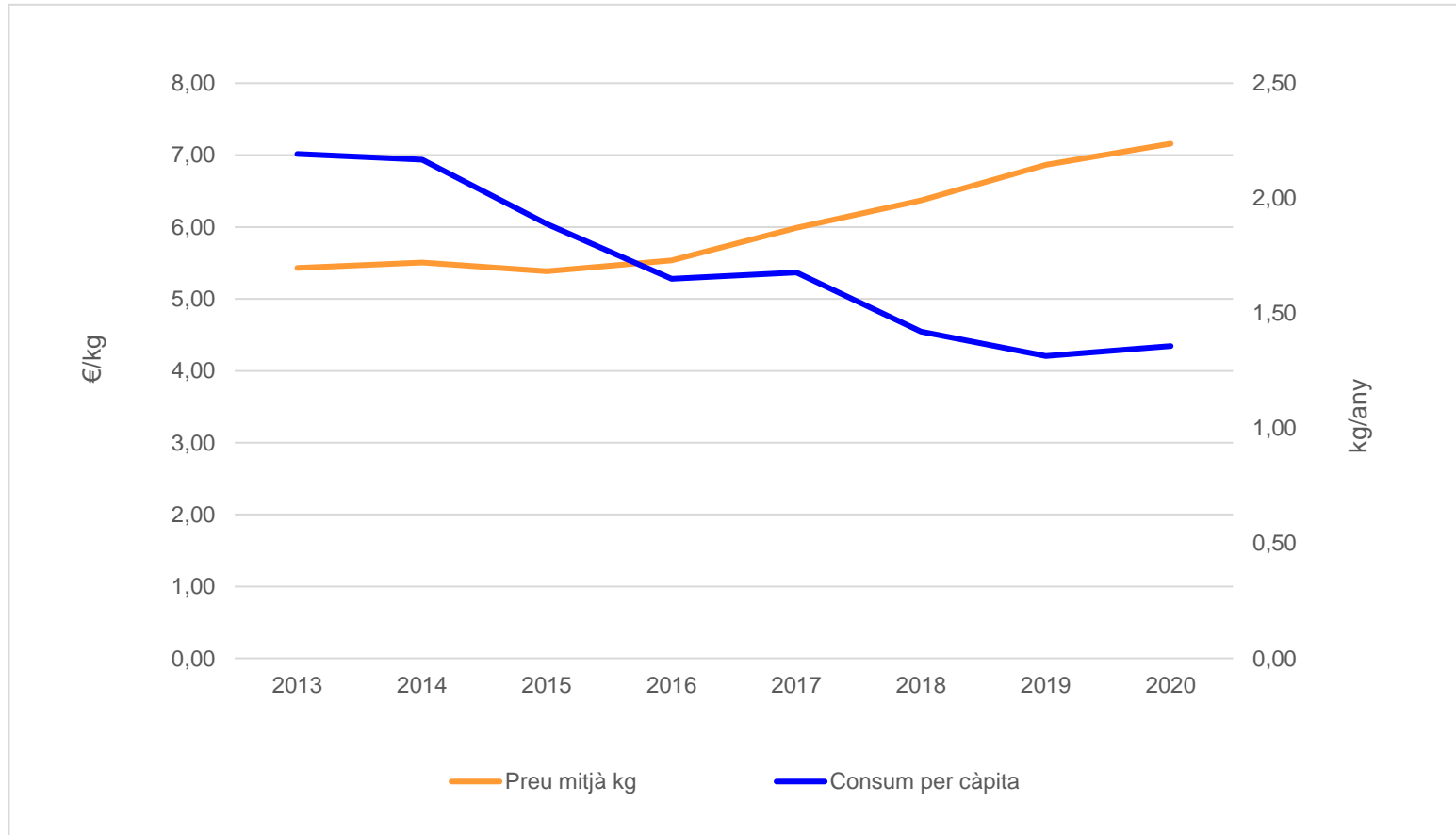

Font: Panel de Consumo - MAPA

SECTOR DEL CONILL

CONSUM A LES LLARS DE CATALUNYA

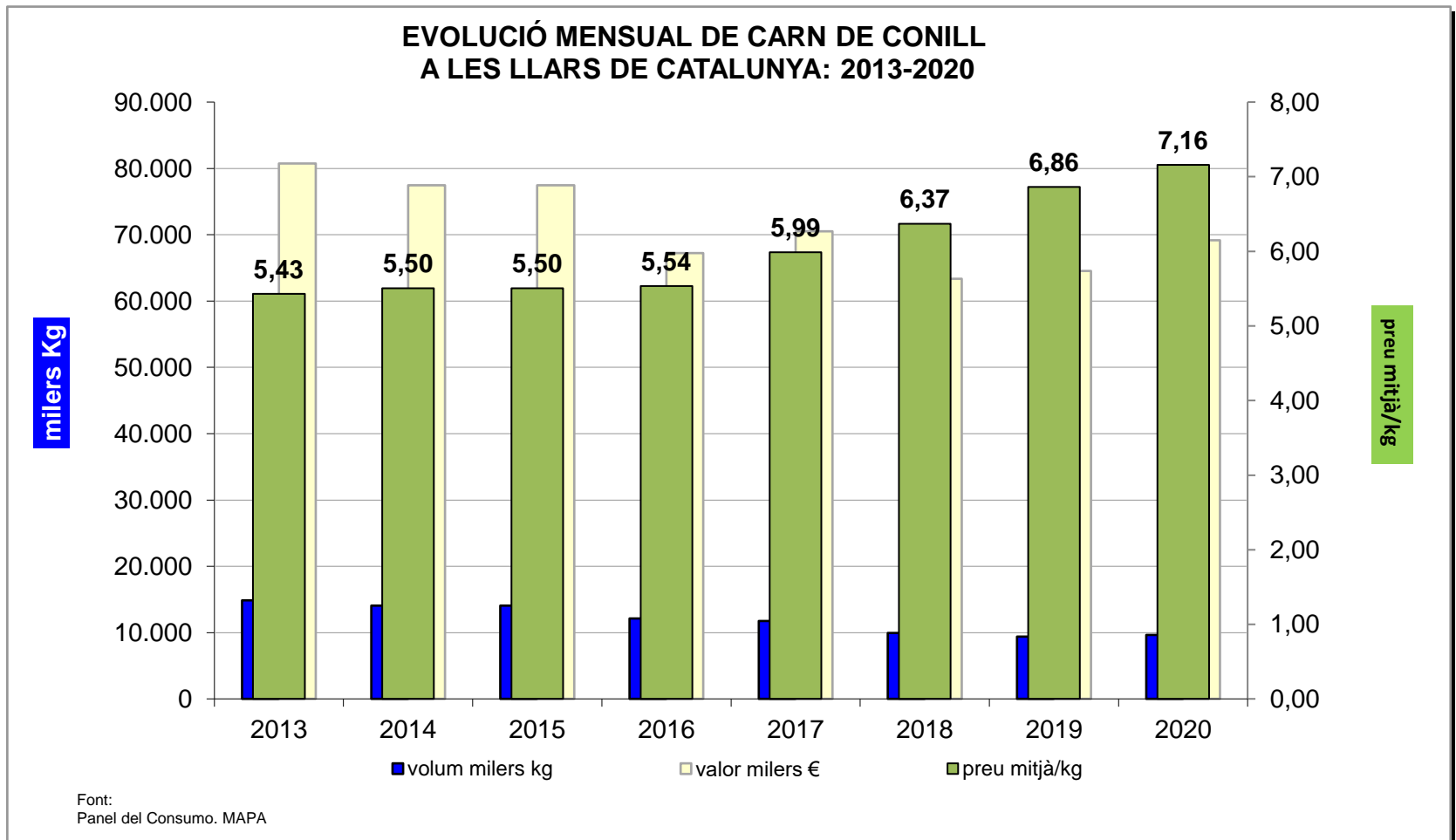



Generalitat de Catalunya
**Departament d'Acció Climàtica,
Alimentació i Agenda Rural**

agricultura.gencat.cat

<http://agricultura.gencat.cat/ca/departament/estadistiques/ramaderia>